



INFORME DE RENDICIÓN DE CUENTAS 2021



ANTECEDENTES

La rendición de cuentas es un proceso mediante el cual quienes toman decisiones sobre la gestión de lo público, cumplen su deber y responsabilidad de explicar, dar a conocer o responder a la ciudadanía sobre el cumplimiento de la administración pública y sus resultados.

De acuerdo a la Constitución de la República del Ecuador en su Art. 297.- Todo programa financiado con recursos públicos tendrá objetivos, metas y un plazo predeterminado para ser evaluado, en el marco de lo establecido en el Plan Nacional de Desarrollo. Las instituciones y entidades que reciban o transfieran bienes o recursos públicos se someterán a las normas que las regulan y a los principios y procedimientos de transparencia, rendición de cuentas y control público.

A continuación algunos artículos de la Ley Orgánica De Participación Ciudadana:

Art. 89.- Definición.- Se concibe la rendición de cuentas como un proceso sistemático, deliberado, interactivo y universal, que involucra a autoridades, funcionarias y funcionarios o sus representantes y representantes legales, según sea el caso, que estén obligadas u obligados a informar y someterse a evaluación de la ciudadanía por las acciones u omisiones en el ejercicio de su gestión y en la administración de recursos públicos.

Art. 91.- Objetivos.- La rendición de cuentas tiene los siguientes objetivos:

1. Garantizar a los mandantes el acceso a la información de manera periódica y permanente, con respecto a la gestión pública;
2. Facilitar el ejercicio del derecho a ejecutar el control social de las acciones u omisiones de las gobernantes y los gobernantes, funcionarias y funcionarios, o de quienes manejen fondos públicos;
3. Vigilar el cumplimiento de las políticas públicas; y,
4. Prevenir y evitar la corrupción y el mal gobierno.

Art. 95.- Periodicidad.- La rendición de cuentas se realizará una vez al año y al final de la gestión, teniendo en consideración las solicitudes que realice la ciudadanía, de manera individual o colectiva, de acuerdo con la Constitución y la ley.

Concordancias:

CONSTITUCIÓN DE LA REPÚBLICA DEL ECUADOR, Arts. 96

Ley Orgánica de Participación Social Art. 90.- Sujetos obligados. - Las autoridades del Estado, electas o de libre remoción, representantes legales de las empresas públicas o personas jurídicas del sector privado que manejen fondos públicos o desarrollen actividades de interés público, los medios de comunicación social, a través de sus representantes legales, están obligados a rendir cuentas, sin perjuicio de las responsabilidades que tienen las servidoras y los servidores Página 4 de 13 públicos sobre sus actos y omisiones. En caso de incumplimiento de dicha obligación, se procederá de conformidad con la Ley Orgánica del Consejo de Participación Ciudadana y Control Social.

CÓDIGO ORGÁNICO DE ORGANIZACIÓN TERRITORIAL Art. 70.- Atribuciones del presidente o presidenta de la junta parroquial rural.- v) Presentar a la junta parroquial rural y a la ciudadanía en general un informe anual escrito, para su evaluación a través del sistema de rendición de cuentas y control social, acerca de la gestión administrativa realizada, destacando el cumplimiento e impacto de sus competencias exclusivas y concurrentes, así como de los planes y programas aprobadas por la junta parroquial, y los costos unitarios y totales que ello hubiera representado;

INTRODUCCIÓN

Denominación oficial	Parroquia San Plácido
Código geográfico	130156
Poblados	36 COMUNIDADES: El Progreso; La Cristal; Entrada a Río Chico; Piedra Azul; km. 92 (El Lizondro); Km. 90; Las Torres; Altamira; Palmas Juntas; Manantiales; San Miguel; Los Colorados; Los Pocitos; Tablada de Chone; El Cruce; La Chorrera; Tablada de Mancha Grande; La 29 (Santa Lucía); Tablada de la Cantera; Entrada a Guarumo; La Badea (La Toquilla); La Tranca Arriba; Las Lozas; La Victoria; Tranca Abajo; San José 1; San José 2; San Lorenzo; San Pedro y San Pablo; Balzar; La Palma; San Bartolo; La Cantera; Mancha Grande Arriba; Mancha Grande Abajo y Centro.
Extensión territorial	Área aproximada: 138,79 km ² Su extensión territorial en el año 2010 fue de 137 km ² , a partir del 2015 cuenta con un área de 138,79 km ² , la forma del polígono parroquial se modificó principalmente hacia sus límites con la parroquia Alhajuela, Honorato Vásquez y el cantón Bolívar; en este último abarca a las comunidades de Piedra Azul y La Cristal.
Límites de la Parroquia	Al norte: Con la parroquia Chirijos y con el cantón Bolívar. Al sur: Con el Cantón Santa Ana Al este: Con los cantones de Bolívar y Pichincha. Al oeste: Con la parroquia Alhajuela. (La línea imaginaria paralela al estero Agua Blanca)

GEOGRAFÍA

Clima	Tropical Temperatura promedio: Época seca 25 a 30° Época lluviosa 35°
Altura	Zona alta 458 metros de altura sobre el nivel del mar Zona Baja 77.04 metros de altura sobre el nivel del mar Casco Parroquial 78.97 metros de altura sobre el nivel del mar.

DATOS DEMOGRÁFICOS

Población	7 314 habitantes
Densidad poblacional hab/km²	53.57 hab/km ²
Distribución por sexo	Masculino: 49.82% (3 644) Femenino: 50.17% (3 670)

**AUTORIDADES DEL GOBIERNO AUTÓNOMO DESCENTRALIZADO
DE LA PARROQUIA RURAL SAN PLÁCIDO**

MIEMBROS DEL GAD PARROQUIAL SAN PLÁCIDO

NOMBRE	CARGO	TELEFONO	CORREO ELECTRONICO
OSWALDO GABRIEL GARCIA CASANOVA	PRESIDENTE	0992158911 - 052676087	oswaldogarciajr@hotmail.com
LEITON HOMERO ÁLAVA BRIONES	VICEPRESIDENTE	0991220481	leitoning@hotmail.com
CARLOS TEOWALDO INTRIAGO GARCÍA	VOCAL	0968233405	carlos.t.intriago@gmail.com
MARÍA AUXILIDORA MIRABÁ PÁRRAGA	VOCAL	0987832953- 052676027	maumipa_08@hotmail.com
MAYRA OLIVIA MOREIRA VASQUEZ	VOCAL	0988121723	mayramoreira79@hotmail.com

COMISIONES PERMANENTES Y OCACIONALES

NOMBRE DE LA COMISION		VOCALES
1	DE LA COMISIÓN DE MESA, EXCUSA Y CALIFICACIÓN	Sra. María Mirabá Párraga e Ing. Leiton Álava
2	COMISIÓN DE PLANIFICACIÓN Y PRESUPUESTO	Sr. Carlos Intriago
3	COMISIÓN EQUIDAD Y GENERO	Sra. María Auxiliadora Mirabá Párraga e Ing. Leiton Álava
4	Cultura, Social y Deporte del GADPR San Plácido	Sra. María Auxiliadora Mirabá Párraga y Sra. Mayra Moreira V
5	COMISION DE TRANSPORTE Y DE MANTENIMIENTO VIAL	Sr. Carlos Intriago

ESTRUCTURA ORGANIZACIONAL

A continuación, el detalle mediante el Organigrama Institucional del Gobierno Autónomo Descentralizado de la Parroquia Rural San Plácido.

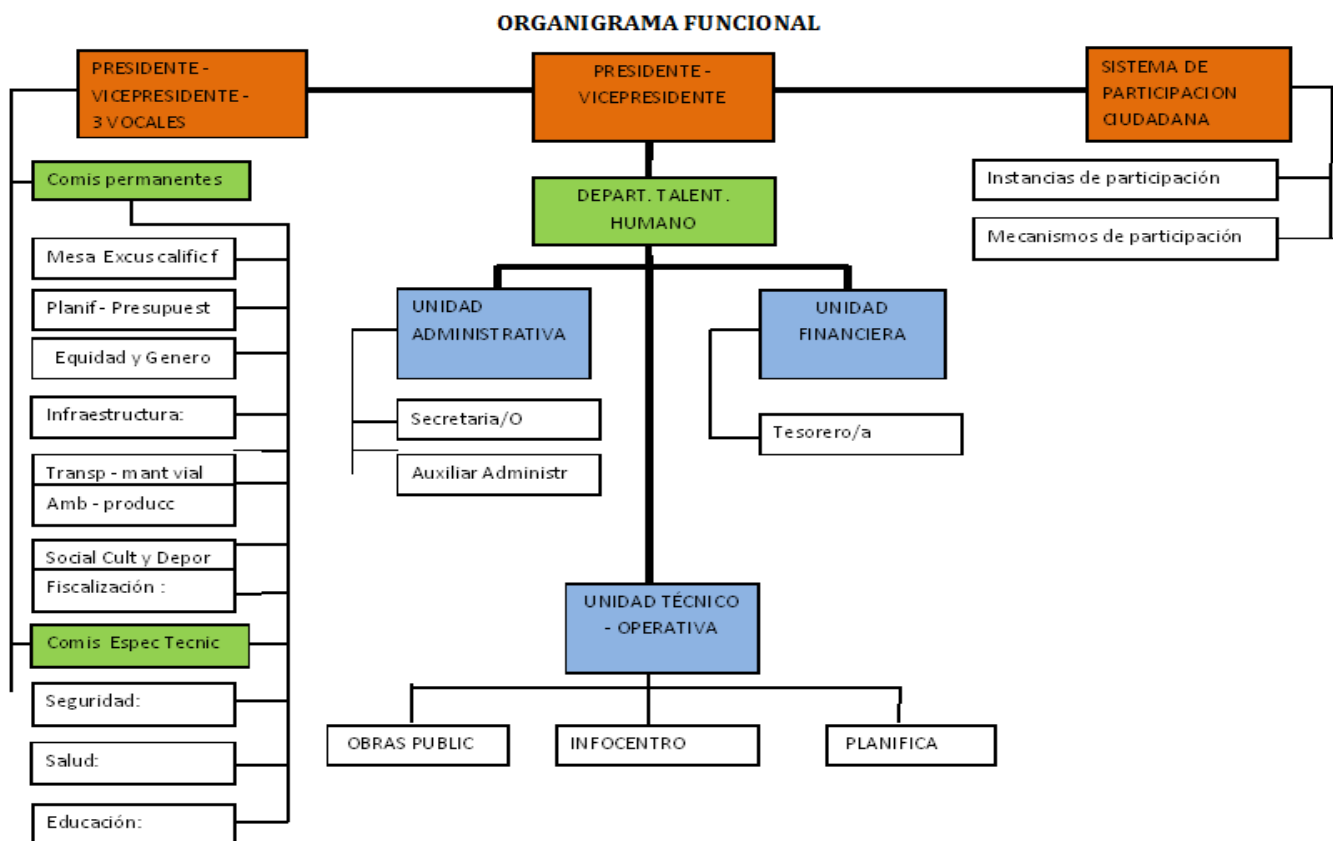

MISIÓN INSTITUCIONAL

El Gobierno Autónomo Descentralizado de la Parroquia Rural de San Plácido del Cantón Portoviejo, es la instancia responsable de la Planificación y del Desarrollo integral territorial, enmarcadas en sus competencias Constitucionales y legales, gestiona y ejecuta de manera oportuna y eficiente el Plan de Desarrollo y Ordenamiento Territorial, con la participación de los actores locales y demás aliados Institucionales, proceso que sirven para mejorar las condiciones y calidad de vida de los habitantes de la Parroquia, tomando en cuenta todas las instancias de Participación ciudadana y articulados con los Objetivos del Plan Nacional Buen Vivir.

VISIÓN INSTITUCIONAL

En el 2020 San Plácido es una parroquia Rural progresiva con servicios básicos de calidad y una infraestructura eficiente, con potenciales productivos y turísticos propios del desarrollo endógeno sostenible. San Plácido es ambientalmente saludable y en constante evolución, que impulsa desarrollo de talentos humanos productivos, trabajadores y comprometidos/as con el desarrollo endógeno, integrando los grupos vulnerables y sector de la economía.

PRESUPUESTO INSTITUCIONAL

COOTAD. Art. 67.- Atribuciones de la junta parroquial rural. - A la junta parroquial rural le corresponde:

c) Aprobar u observar el presupuesto del gobierno autónomo descentralizado parroquial rural, que deberá guardar concordancia con el plan parroquial de desarrollo y con el de ordenamiento territorial; así como garantizar una participación ciudadana en la que estén representados los intereses colectivos de la parroquia rural en el marco de la Constitución y la ley. De igual forma, aprobará u observará la liquidación presupuestaria del año inmediato anterior, con las respectivas reformas.

El Gobierno Parroquial Rural San Plácido mediante los procesos respectivos de Presupuesto Participativo expone el monto total y las asignaciones al gasto corriente y gasto de inversión según la planificación de los proyectos establecidos en el Plan Operativo Anual.



El monto anual asignado para el Gobierno Parroquial de San Plácido en el 2021, se detalle en el siguiente cuadro:

PRESUPUESTOS ASIGNADOS 2021	
* ACUERDO MINISTERIAL 072 DEL 25 DE SEPTIEMBRE DE 2020	\$ 187,913.92
* ACUERDO MINISTERIAL 008 DEL 05 DE FEBRERO DE 2021	\$ 270.286,50
* ACUERDO MINISTERIAL 041 DEL 28 DE MAYO DE 2021	\$ 256,869.89
* ACUERDO MINISTERIAL 091 DEL 30 DE SEPTIEMBRE DE 2021	\$ 263.446,22

Según el COOTAD Art. 198.- Destino de las transferencias.- Las transferencias que efectúa el Gobierno Central a los gobiernos autónomos descentralizados podrán financiar hasta el treinta por ciento (30%) de gastos permanentes, y un mínimo del setenta por ciento (70%) de gastos no permanentes necesarios para el ejercicio de sus competencias exclusivas con base en la planificación de cada Gobierno Autónomo Descentralizado.

Por lo tanto, el presupuesto se divide en Gasto Corriente o permanente por el valor de \$90,923.88 y el Gasto de inversión o no permanente es de \$ 172,522.34 y los saldos de arrastres de años anteriores:



Detalle de valores de Otros Ingresos de Inversión:

OTROS INGRESOS DE INVERSIÓN:

* CONVENIO GAD MUNICIPAL: ESCALINATA CALLEJÓN "H"	\$ 37,943.98
* CONVENIO GAD PROVINCIAL HONORARIOS PROFESIONALES CENTRO DE FISIOTERAPIA	\$ 16,000.00
* INGRESO POR CONCEPTO DE VALORES DE RECUPERACIÓN DE IVA	\$ 16,165.68

Detalle de valores ejecutados en Gasto Corriente

Amparados en el Art. 198 párrafo 2 del COOTAD en la que avala que “Los gobiernos autónomos descentralizados parroquiales rurales, cuya transferencia por ingresos permanentes y no permanentes sea inferior a quinientos setenta salarios básicos unificados del trabajador (570 SBU es decir \$228.000), podrán destinar a gasto permanente un máximo de ciento setenta salarios básicos unificados del trabajador (170 SBU es decir hasta \$68.000).

EGRESOS EN PERSONAL	\$ 73,729.31
REMUNERACIONES UNIFICADAS	\$ 52,416.20
DÉCIMO TERCER SUELDO	\$ 4,368.01
DÉCIMO CUARTO SUELDO	\$ 3,045.55
SUBROGACIÓN	\$ 2,390.00
APORTE PATRONAL	\$ 6,106.54
FONDOS DE RESERVA	\$ 5,403.01

BIENES Y SERVICIOS DE CONSUMO	\$ 7,375.90
ENERGÍA ELÉCTRICA	\$ 1,235.66
TELECOMUNICACIONES	\$ 1,122.03
EDICIÓN, IMPRESIÓN, REPRODUCCIÓN, PUBLICACIONES	\$ 1,200.00
ARRENDAMIENTO Y LICENCIAS DE USO DE PAQUETES INFORMÁTICOS (Actualización de Sistema Contable y Licencia de Antivirus a computadoras)	\$ 481.60
MANTENIMIENTO Y REPARACIÓN DE EQUIPOS Y SISTEMAS INFORMÁTICOS	\$ 420.00
VESTUARIO, LENCERÍA, PRENDAS DE PROTECCIÓN	\$ 522.00
MATERIALES DE OFICINA	\$ 867.28
MATERIALES DE ASEO	\$ 257.25
REPUESTOS Y ACCESORIOS (Router, puntos de red y accesorios para la funcionalidad del Centro Integral de Fisioterapia y Nutrición)	\$ 1,270.08

GASTOS FINANCIEROS	\$ 391.40
INTERESES SECTOR PÚBLICO FINANCIERO	\$ 391.40

OTROS EGRESOS CORRIENTES	\$ 83.10
COMISIONES BANCARIAS	\$ 83.10

TRANSFERENCIAS Y DONACIONES CORRIENTES	\$ 8,780.32
A ENTIDADES DEL PRESUPUESTO GENERAL DEL ESTADO (5 X mil al Gobierno Central)	\$ 876.88
A GOBIERNOS AUTÓNOMOS DESCENTRALIZADOS (Aporte a CONAGOPARE Nacional y Provincial)	\$ 7,903.44

Detalle de valores ejecutados en Gasto de Inversión

EGRESOS EN PERSONAL PARA INVERSIÓN	\$ 24,820.32
SALARIOS UNIFICADOS	\$ 8,400.00
DÉCIMO TERCER SUELDO	\$ 700.00
HONORARIOS (Servicios profesionales de Fisioterapeuta y Nutricionista del Centro Integral de Fisioterapia y Nutrición San Plácido)	\$ 14,000.00
APORTE PATRONAL	\$ 1,020.60
FONDOS DE RESERVA	\$ 699.72

BIENES Y SERVICIOS PARA INVERSIÓN	\$ 39,853.56
ENERGÍA ELÉCTRICA	\$ 102.24
TELECOMUNICACIONES	\$ 89.18
EDICIÓN, IMPRESIÓN, REPRODUCCIÓN Y PUBLICACIONES (Rótulo del Centro Integral de Fisioterapia y Nutrición)	\$ 57.12
ESPECTÁCULOS CULTURALES Y SOCIALES (Eventos alusivos a los 64 años de parroquialización de San Plácido)	\$ 2,655.00
SERVICIOS DE ASEO, LAVADO DE VESTIMENTAS DE TRABAJO (Servicios de Aseo del Centro Integral de Fisioterapia y Nutrición)	\$1,589.26
MAQUINARIAS Y EQUIPOS (INSTALACIÓN, MANTENIMIENTO Y REPARACIÓN) - de aires acondicionados y Retroexcavadora	\$ 15,458.31
CAPACITACIÓN PARA LA CIUDADANÍA EN GENERAL (Liquidación de Talleres de danza y pastillaje y Taller de manualidades navideñas.)	\$ 9,317.23
ARRENDAMIENTO, LICENCIAS DE USO DE PAQUETES Y SISTEMAS INFORMÁTICOS (Actualización de página web)	\$ 850.00
COMBUSTIBLES Y LUBRICANTES	\$ 8,259.00
DISPOSITIVOS MÉDICOS DE USO GENERAL (Equipos médicos para uso del Centro Integral de Fisioterapia y Nutrición)	\$ 1,476.22

OBRAS PÚBLICAS	\$ 143,214.16
DE URBANIZACIÓN Y EMBELLECIMIENTO <ul style="list-style-type: none"> • Construcción de 5 Paraderos en varias comunidades de la parroquia San Plácido \$ 17,438.93 • Regeneración de Parterre Central en la Avenida Oliva Miranda de la parroquia San Plácido \$ 39,309.60 	\$ 56,748.53
OBRAS PÚBLICAS DE TRANSPORTE Y VÍAS <ul style="list-style-type: none"> • Acarreo de base mejorada para la calle “LA U” de la comunidad Balzar \$ 1,350.00 • Contraparte del convenio con el Gobierno Provincial de Manabí para la construcción del Puente colgante peatonal en la comunidad San Bartolo \$ 8,194.19 • Contraparte del convenio con el Gobierno Provincial de Manabí para la construcción del Puente colgante peatonal en la comunidad La Palma. \$ 8,716.42 	\$ 18,260.61

OBRAS PÚBLICAS	
OBRAS DE INFRAESTRUCTURA (Mantenimiento y Reparaciones)	\$ 68,205.02
<ul style="list-style-type: none"> • Mejoramiento e Iluminación, margen derecho del puente sobre estero Cuchucho (Frente a la Sede GADPRSP) \$ 7,185.99 • Mejoramiento del sistema de iluminación margen izquierdo, frente a la Estación de Combustibles Sabando \$ 7,185.95 • Reubicación y mejoramiento del garaje de la retroexcavadora del GADPR. San Plácido \$ 7,133.01 • Mejoramiento del sistema de muros ala y válvula de retención y control de inundaciones \$ 1,041.84 • Mantenimiento eléctrico del Mercado central de San Plácido y Monumento a La Madre ubicado en el sector entrada a cerro de Gabino \$ 1,595.72 • Cambio de luminarias solares por luminarias led en el Parque Central de San Plácido. \$ 2,998.11 • Mejoramiento del sistema de iluminación de un sector de la comunidad San Lorenzo \$ 7,185.94 • Construcción de Escalinata en el Callejón “H”, sector la Garita, en Convenio de Cooperación 70/30 con el Gobierno Municipal de Portoviejo \$ 33,878.46 	

OTROS EGRESOS DE INVERSIÓN	\$ 1,785.84
TASAS GENERALES, IMPUESTOS, CONTRIBUCIONES Y PERMISOS (Predios urbanos y contribución al Cuerpo de Bomberos)	\$ 217.28
SEGUROS (Póliza de seguro de los bienes del GAD., Póliza de caución o fidelidad pública y Seguro de Accidentes personales del operador de la retroexcavadora)	\$ 1,568.56
BIENES DE LARGA DURACIÓN	\$ 56,994.63
MOBILIARIOS (Adquisición de escritorio con silla giratoria, taburete médico, sillas y mesas plásticas para el Centro Integral de Fisioterapia y Nutrición)	\$ 1,960.43
MAQUINARIA Y EQUIPOS (Adquisición de reguladores de voltaje para el Centro Integral de Fisioterapia y Nutrición)	\$ 135.00
EQUIPOS MÉDICOS (Adquisición de equipos como balanzas, glucómetro, ultrasonido, laserterapia y demás para el Centro Integral de Fisioterapia y Nutrición)	22,604.62
TERRENOS -Inmuebles (Contraparte de Convenio de Cooperación con el Municipio de Portoviejo para la adquisición de un terreno donde se construirá el Polideportivo San Plácido)	32,294.58
AMORTIZACIÓN DE LA DEUDA PÚBLICA	\$ 4,895.00
CRÉDITOS DEL SECTOR PÚBLICO FINANCIERO	\$ 4,895.00

PROCESOS DE COMPRAS PÚBLICAS DE OBRAS, BIENES Y SERVICIOS

PROCESOS DE CONTRATACIÓN Y COMPRAS PÚBLICAS DE BIENES Y SERVICIOS				
TIPO DE CONTRATACIÓN	ESTADO ACTUAL			
	Adjudicados		Finalizados	
	Número Total	Valor Total	Número Total	Valor Total
Ínfima Cuantía	65	\$ 78.614,58	65	\$ 78.614,58
Publicación	0	0	0	0
Licitación	0	0	0	0
Subasta Inversa Electrónica	2	\$ 34.509,80	1	\$ 19.638,45
Procesos de Declaratoria de Emergencia	0	0	0	0
Concurso Público	0	0	0	0
Contratación Directa	0	0	0	0
Menor Cuantía	1	\$ 74.710,92	1	\$ 74.710,92
Lista corta	0	0	0	0
Producción Nacional	0	0	0	0
Terminación Unilateral	0	0	0	0
Consultoría	0	0	0	0
Régimen Especial	0	0	0	0
Catálogo Electrónico	45	458,63	45	458,63
Cotización	0	0	0	0
Contratación integral por precio fijo	0	0	0	0
Ferias inclusivas	0	0	0	0
Otras	0	0	0	0

DETALLE DE ADQUISICIÓN DE MATERIALES DE OFICINA Y ASEO

ITEM	PRODUCTO	CANT	FECHA	TIPO DE BIEN
1	ARCHIVADORES TAMAÑO OFICIO LOMO 8CMS	15	21/06/2021	MATERIAL DE OFICINA
2	GOMA LÍQUIDA DE 250 GR	2	21/06/2021	MATERIAL DE OFICINA
3	RESALTADOR VARIOS COLORES	6	21/06/2021	MATERIAL DE OFICINA
4	PROTECTOR DE HOJA A-4 PLASTI. TRANSPAREN GRUESO 1 UNIDAD	15	21/06/2021	MATERIAL DE OFICINA
5	SEÑALADOR TIPO BANDERITA	5	21/06/2021	MATERIAL DE OFICINA
6	GRAPAS 26/6 CAJA DE 1000 U	2	21/06/2021	MATERIAL DE OFICINA
7	PARES DE PILAS AAA (ALCALINA)	7	21/06/2021	MATERIAL DE OFICINA
8	GRAPADORA NORMAL METÁLICA MEDIANA	2	21/06/2021	MATERIAL DE OFICINA
9	SOBRE PARA CD PAQUETE X 100 UNIDADES	1	21/06/2021	MATERIAL DE OFICINA
10	PARES DE PILAS AA (ALCALINA)	2	21/06/2021	MATERIAL DE OFICINA

11	BORRADOR GRANDE PARA LAPIZ	3	21/06/2021	MATERIAL DE OFICINA
12	CARPETA FOLDER DE CARTULINA MANILA	100	21/06/2021	MATERIAL DE OFICINA
13	MARCADOR PERMANENTE AZUL PUNTA GRUESA	6	21/06/2021	MATERIAL DE OFICINA
14	TINTA CORRECTORA TIPO ESFERO	4	21/06/2021	MATERIAL DE OFICINA
15	GOMA EN BARRA 40 GR	4	21/06/2021	MATERIAL DE OFICINA
16	MASKING 2 PULG X40 YDAS	2	21/06/2021	MATERIAL DE OFICINA
17	CINTA ADHESIVA TRANSPARENTE 18X50 YARDAS	2	21/06/2021	MATERIAL DE OFICINA
18	PROTECTOR DE HOJAS GRUESO A-4 X100 UNIDADES	1	21/06/2021	MATERIAL DE OFICINA
19	APRIETA PAPEL TIPO PINZA 51 MM	2	21/06/2021	MATERIAL DE OFICINA
20	APRIETA PAPEL TIPO PINZA 41 MM	2	21/06/2021	MATERIAL DE OFICINA
21	SEPARADORES PLÁSTICOS A4 FUNDA 10U	5	21/06/2021	MATERIAL DE OFICINA
22	ETIQUETAS ADHESIVAS PARA CD 200 U	1	21/06/2021	MATERIAL DE OFICINA
23	SOBRE PLÁSTICO CON CORDÓN	5	21/06/2021	MATERIAL DE OFICINA
24	FOLDER COLGANTE VARIOS COLORES	50	21/06/2021	MATERIAL DE OFICINA
25	TABLA PARA APUNTES APOYAMANOS PLÁSTICO	3	21/06/2021	MATERIAL DE OFICINA
26	LÁPIZ HB CON GOMA CAJA 12 UNIDADES	2	14/06/2021	MATERIAL DE OFICINA
27	MARCADOR TIZA LÍQUIDA VARIOS COLORES	15	14/06/2021	MATERIAL DE OFICINA
28	RESMA DE PAPEL BOND A4 DE 75 GR	50	09/06/2021	MATERIAL DE OFICINA
29	PAPEL TOALLA DE MANOS BLANCO ROLLO 100 METROS PARA DISPENSADOR	7	18/06/2021	MATERIAL DE ASEO
30	PAPEL TOALLA DE MANOS BLANCO EN Z 150 UNIDADES UNIDAD	2	18/06/2021	MATERIAL DE ASEO
31	ESPONJA PARA LAVAR PLATOS FIBRA MIXTA	2	18/06/2021	MATERIAL DE ASEO
32	REPUESTO DE TRAPEO (MOPA) DE 64 CM	2	18/06/2021	MATERIAL DE ASEO
33	AMBIENTAL VARIAS FRAGANCIAS 400 CC	6	11/06/2021	MATERIAL DE ASEO
34	PAPEL HIGIÉNICO 400 METROS	10	11/06/2021	MATERIAL DE ASEO
35	JABÓN DE TOCADOR CON VALVULA 1000 ML	6	16/06/2021	MATERIAL DE ASEO
36	DISPENSADOR SPARZA DE JABÓN LÍQUIDO CON BOTELLA RELLENABLE HASTA DE 800 ML	2	11/06/2021	MATERIAL DE ASEO
37	RECOGEDOR DE BASURA SPARZA	2	11/06/2021	MATERIAL DE ASEO
38	DISPENSADOR DE GEL ALCOHOL (500, 800 ML)	3	11/06/2021	MATERIAL DE ASEO
39	GUANTE DE CAUCHO BICOLOR TALLA 8	3	11/06/2021	MATERIAL DE ASEO
40	LÍQUIDO PARA LIMPIAR VIDRIO GALÓN	2	11/06/2021	MATERIAL DE ASEO

41	ANTISARRO SPARZA GALÓN CUADRADO	2	11/06/2021	MATERIAL DE ASEO
42	DISPENSADOR DE PAPEL HIGIÉNICO PARA ROLLOS JUMBO SPARZA	2	11/06/2021	MATERIAL DE ASEO
43	DESINFECTANTE SPARZA AMONIO CUATERNARIO GALÓN CUADRADO	1	11/06/2021	MATERIAL DE ASEO
44	PAÑO LIMPIEZA PARA SUPERFICIE 10 UNIDADES	4	11/06/2021	MATERIAL DE ASEO
45	HIPOCLORITO DE SODIO SPARZA AL 5% GALÓN CUADRADO	3	11/06/2021	MATERIAL DE ASEO

Procesos de contratación ejecutados
desde el 01 de Enero al 31 de diciembre de 2021

Nº	CODIGO DEL PROCESO	NOMBRE DEL PROCESO	CONTRATISTA	FISCALIZADOR	ADMINISTRADOR DEL CONTRATO	PLAZO DE ENTREGA	MONTO DEL PROCESO SIN IVA
1	MCO-GADPRSP-2021-001	CONSTRUCCIÓN DE ESCALINATA EN EL CALLEJÓN "H" SECTOR LA GARITA, DE LA PARROQUIA SAN PLÁCIDO, CANTÓN PORTOVIEJO, PROVINCIA DE MANABÍ	ING. RICARDO NAVIA INTRIAGO	ING. ROQUE GUSTAVO MENDOZA MERO	ING. GIOVANNY SABANDO ROBLES	120 DÍAS	\$ 74,710.92
2	SIE-GADPRSP-2021-001	ADQUISICIÓN DE INSUMOS Y EQUIPOS PARA IMPLEMENTAR LA UNIDAD BÁSICA DE REHABILITACIÓN FÍSICA PARA EL SECTOR PRIORITARIO DE LA PARROQUIA SAN PLÁCIDO, CANTÓN PORTOVIEJO, PROVINCIA DE MANABÍ	ING. FRANKLIN OSWALDO IGLESIAS JIMENEZ	NO APLICA	ING. LEITON HOMERO ALAVA BRIONES	45 DÍAS	\$ 19,638.45
3	SIE-GADPRSP-2021-006	PRESTACIÓN DE SERVICIO DE ALQUILER DE MAQUINARIA (CON OPERADOR) PARA EL ACABADO DE OBRA BASICA, TENDIDO, HIDRATACIÓN Y COMPACTACIÓN DEL MATERIAL GRANULAR PARA MEJORAMIENTO DE LAS CALLES: CALLE ENTRADA ESCUELA CHARLES DARWIN SECTOR MANCHA GRANDE; CALLEJÓN CANTERA PUENTE COLGANTE DE SAN BARTOLO; CALLE CANTERA – ENTRADA A TAMARINDO; CALLE SAN BARTOLO – SUBIDA LA VICTORIA; CALLE LA JIGUA; CALLE CANTER	CONSORCIO SAN PLACIDO	ING. CARLOS PARRAGA FERNANDEZ	ING. JHON FIDEL INTRIAGO ROMERO	30 DÍAS	\$ 14,871.35

INFIMAS CUANTÍAS

AÑO:	2021
------	-------------

N°	FECHA	# FACTURA	DETALLE	PROVEEDOR	RUC/C.C.	VALOR
1	11/01/2021	040-001-17666	SEGURO EQUIPO ELECTRÓNICO (impresora copiadora nueva)	SWEADEN COMPAÑÍA DE SEGUROS S.A.	1792107423001	\$ 52.50
2	11/01/2021	040-001-17669	SEGURO DE EQUIPO Y MAQUINARIA	SWEADEN COMPAÑÍA DE SEGUROS S.A.	1792107423001	\$ 923.92
3	01/02/2021	001-001-006	MANTENIMIENTO D AIRES ACONDICIONADOS	MÀRQUEZ SUÁREZ YOHANA ESTHER	0964643308001	\$ 1.643.80
4	01/02/2021	003-001-00109	MANTENIMIENTO OBRA - ILUMINACIÓN FRENTE AL GAD MARGEN DERECHO	VILLEGAS ZAMBRANO KARLA KATHERINE	1309680161001	\$ 6.416.06
5	01/02/2021	003-001-00543	LICENCIA POR UTILIZACIÓN DE SISTEMA WEB Y NUEVOS MÓDULOS	MORENO MORAN EDISON RODRIGO	0917046732001	\$ 758.93
6	22/02/2021	003-001-066501	POLIZA DE FIDELIDAD PUBLICA	SWEADEN COMPAÑÍA DE SEGUROS S.A.	1792107423001	\$ 117.76
7	24/02/2021	001-003-0085	MANTENIMIENTO OBRA - ILUMINACIÓN FRENTE A ESTACIÓN DE COMBUSTIBLES	ABARCA VERA ALBERTO JHOAN	1307787778001	\$ 6.416.03
8	03/03/2021	003-002-028620	COMBUSTIBLE RETROEXCAVADORA ENERO 2021	SABANDO MOREIRA OSCAR ROGELIO	0906683776001	\$ 321.43
9	03/03/2021	003-002-0028621	COMBUSTIBLE RETROEXCAVADORA FEBRERO 2021	SABANDO MOREIRA OSCAR ROGELIO	0906683776001	\$ 468.75
10	10/03/2021	001-001-0126	REUBICACIÓN DE GARAJE DE RETOREXCAVADORA	INTRIAGO ROMERO JHON FIDEL	1311673956001	\$ 6.368.76
11	05/05/2021	001-001-057	MEJORAMIENTO MUROS ALA COMBUSTIBLE	FRANCO VELEZ JOSE LUIS	1312406927001	\$ 930.21
12	06/04/2021	003-002-029911	RETROEXCAVADORA MARZO 2021	SABANDO MOREIRA OSCAR ROGELIO	0906683776001	\$ 638.39
13	12/04/2021	002-001-050	MANTENIMIENTO DE EQUIPOS INFORMÁTICOS	ROMERO DELGADO CRISTHIAN JAVIER	1312560665001	\$ 1.134.00
14	12/04/2021	002-001-052	MANTENIMIENTO DE EQUIPOS INFORMÁTICOS	ROMERO DELGADO CRISTHIAN JAVIER	1312560665001	\$ 471.00
15	12/04/2021	002-001-053	MANTENIMIENTO DE EQUIPOS INFORMÁTICOS	ROMERO DELGADO CRISTHIAN JAVIER	1312560665001	\$ 375.00
16	12/04/2021	002-001-054	MANTENIMIENTO DE EQUIPOS INFORMÁTICOS	ROMERO DELGADO CRISTHIAN JAVIER	1312560665001	\$ 180.00
17	20/04/2021	003-001-0205	ACTUALIZACIÓN CONTROL GUN 2021	CONDOR MENESES ANDREA MARGARITA	1003103189001	\$ 250.00
18	21/04/2021	001-001-01227	ACARREO DE MATERIAL PÉTREO CALLE "U" BALZAR	HIGHPIEDRA S.A.	1391787472001	\$ 1.350.00
19	26/04/2021	001-001-0151	LIQUIDACIÓN TALLER DE DANZA VACACIONAL	BARREIRO ANCHUNDIA LELI GERARDO	1312917444001	\$ 724.91
20	26/04/2021	001-101-00079	MANTENIMIENTO DE RETROEXCAVADORA	IBARRA GUILLEN EDISON JAVIER	1308627742001	\$ 1.627.38

INFORME DE RENDICIÓN DE CUENTAS 2021

21	26/04/2021	001-001-080	MANTENIMIENTO DE RETROEXCAVADORA	IBARRA GUILLEN EDISON JAVIER	1308627742001	\$ 850.00
22	26/04/2021	001-001-051	MANTENIMIENTO MONUMENTO A LA MADRE Y MERCADO	SABANDO ROBLES GIOVANNY GABRIEL	1313388819001	\$ 1.424.75
23	11/05/2021	003-002-030882	COMBUSTIBLE RETROEXCAVADORA ABRIL 2021	SABANDO MOREIRA OSCAR ROGELIO	0906683776001	\$ 533.93
24	11/05/2021	001-002-0001	MANTENIMIENTO DE LUMINARIAS EN EL PARQUE SAN PLÁCIDO	MENDOZA BUSTAMANTE ANA BEATRIZ	1314310929001	\$ 2.676.88
25	11/05/2021	001-001-0551	CHALECO TIPO SAFARI - PERIODISTA	LOOR MACÍAS CECILIA NATACHA	1307041358001	\$ 234.00
26	11/05/2021	001-001-0551	CAMISETA TIPO POLO	LOOR MACÍAS CECILIA NATACHA	1307041358001	\$ 288.00
27	27/05/2021	002-001-19067	LETRERO INFORMATIVO CENTRO DE FISIOTERAPIA	ZAMBRANO INTRIAGO MARÍA ALEXANDRA	1310180060001	\$ 51.00
28	01/06/2021	040-001-18954	INCLUSIÓN AL SEGURO DE LOS EQUIPOS DE FISIOTERAPIA	SWEADEN COMPAÑÍA DE SEGUROS S.A.	1792107423001	\$ 22.57
29	01/06/2021	040-001-18954	SEGURO PARA ROBO Y ASALTO	SWEADEN COMPAÑÍA DE SEGUROS S.A.	1792107423001	\$ 39.24
30	01/06/2021	040-001-18954	SEGURO A EQUIPO ELECTRONICO	SWEADEN COMPAÑÍA DE SEGUROS S.A.	1792107423001	\$ 51.48
31	03/06/2021	003-002-031781	COMBUSTIBLE RETROEXCAVADORA MAYO DE 2021	SABANDO MOREIRA OSCAR ROGELIO	0906683776001	\$ 523.21
32	04/06/2021	001-002-0008	MANTENIMIENTO DE LUMINARIAS EN UN SECTOR DE SAN LORENZO	MENDOZA BUSTAMANTE ANA BEATRIZ	1310275084001	\$ 6.416.02
33	07/06/2021	001-001-021	LIQUIDACIÓN TALLER DE PASTILLAJE DEL AÑO 2020	PINARGOTE PONCE CERELA GUADALUPE	1309282307001	\$ 1.933.33
34	05/07/2021	001-101-141	MANTENIMIENTO DE RETROEXCAVADORA	IBARRA GUILLEN EDISON JAVIER	1308627742001	\$ 1.747.59
35	05/07/2021	001-001-142	MANTENIMIENTO DE RETROEXCAVADORA	IBARRA GUILLEN EDISON JAVIER	1308627742001	\$ 1.190.00
36	05/07/2021	001-001-051	SERVICIOS DE ASEO DEL CENTRO DE FISIOTERAPIA	PALACIOS MARQUEZ RAMONA NARCISA	1308161759001	\$ 223.21
37	12/07/2021	003-002-033051	COMBUSTIBLE RETROEXCAVADORA JUNIO DE 2021	SABANDO MOREIRA OSCAR ROGELIO	0906683776001	\$ 724.11
38	05/08/2021	003-002-034272	COMBUSTIBLE RETROEXCAVADORA JULIO 2021	SABANDO MOREIRA OSCAR ROGELIO	0906683776001	\$ 511.61
39	06/08/2021	001-001-052	SERVICIOS DE ASEO DEL CENTRO DE FISIOTERAPIA - JULIO 2021	PALACIOS MARQUEZ RAMONA NARCISA	1308161759001	\$ 223.21
40	30/08/2021	001-101-00174	MANTENIMIENTO RETROEXCAVADORA	IBARRA GUILLEN EDISON JAVIER	1308627742001	\$ 2.617.44
41	30/08/2021	001-101-00175	MANTENIMIENTO RETROEXCAVADORA	IBARRA GUILLEN EDISON JAVIER	1308627742001	\$ 2.160.00
42	01/09/2021	001-001-0053	SERVICIOS DE ASEO DEL CENTRO DE FISIOTERAPIA - AGOSTO DE 2021	PALACIOS MARQUEZ RAMONA NARCISA	1308161759001	\$ 223.21
43	15/09/2021	003-002-037348	COMBUSTIBLE RETROEXCAVADORA AGOSTO 2021	SABANDO MOREIRA OSCAR ROGELIO	0906683776001	\$ 614.29

INFORME DE RENDICIÓN DE CUENTAS 2021

44	01/10/2021	001-001-054	SERVICIOS DE ASEO DEL CENTRO DE FISIOTERAPIA - SEPTIEMBRE DE 2021	PALACIOS MARQUEZ RAMONA NARCISA	1308161759001	\$ 223.21
45	14/10/2021	003-002-040030	COMBUSTIBLE RETROEXCAVADORA SEPTIEMBRE 2021	SABANDO MOREIRA OSCAR ROGELIO	0906683776001	\$ 669.64
46	08/11/2021	001-001-0055	SERVICIOS DE ASEO DEL CENTRO DE FISIOTERAPIA - OCTUBRE DE 2021	PALACIOS MARQUEZ RAMONA NARCISA	1308161759001	\$ 223.21
47	16/11/2021	003-002-042203	COMBUSTIBLE RETROEXCAVADORA OCTUBRE 2021	SABANDO MOREIRA OSCAR ROGELIO	0906683776001	\$ 998.21
48	22/11/2021	001-002-005	INVITACIONES ALUSIVAS A LOS 64 AÑOS DE SAN PLÁCIDO	GARCIA PACHECO ANA KAREN	1313287375001	\$ 1.200.00
49	02/12/2021	001-100--00006	DESARROLLO DE EVENTOS POR 64 AÑOS DE PARROQUIALIZACIÓN	NAVIA DE LA CRUZ LUIS DARIO	1311334070001	\$ 2.655.00
50	03/12/2021	003-002-0043189	COMBUSTIBLE RETROEXCAVADORA NOVIEMBRE 2021	SABANDO MOREIRA OSCAR ROGELIO	0906683776001	\$ 879.46
51	06/12/2021	001-001-00056	SERVICIOS DE ASEO DEL CENTRO DE FISIOTERAPIA - NOVIEMBRE DE 2021	PALACIOS MARQUEZ RAMONA NARCISA	1308161759001	\$ 223.21
52	09/12/2021	001-101-000216	MANTENIMIENTO DE RETROEXCAVADORA	IBARRA GUILLEN EDISON JAVIER	1308627742001	\$ 1.819.84
53	09/12/2021	001-101-00217	MANTENIMIENTO DE RETROEXCAVADORA	IBARRA GUILLEN EDISON JAVIER	1308627742001	\$ 1.200.00
54	16/12/2021	040-001-20998	EXTENSIÓN VIGENCIA SEGURO DE INCENDIO BIENES GADPRSP	SWEADEN COMPAÑÍA DE SEGUROS S.A.	1792107423001	\$ 52.31
55	16/12/2021	040-001-020999	EXTENSIÓN VIGENCIA SEGURO DE ROBO Y ASALTO BIENES GADPRSP	SWEADEN COMPAÑÍA DE SEGUROS S.A.	1792107423001	\$ 31.00
56	16/12/2021	040-001-021001	EXTENSIÓN VIGENCIA SEGURO DE EQUIPO ELECTRÓNICO GADPRSP	SWEADEN COMPAÑÍA DE SEGUROS S.A.	1792107423001	\$ 81.42
57	20/12/2021	001-100-00001	MANUALIDADES NAVIDEÑAS EN SAN BARTOLO Y LA TRANCA	NAVIA PARRAGA KATIUSKA ILEANA	1304340886001	\$ 6.340.00
58	22/12/2021	001-099-00381	ADQUISICIÓN DE EQUIPOS MÉDICOS CENTRO FISIOTERAPIA	IGLESIAS JIMÉNEZ FRNAKLIN OSWALDO	1102768692001	\$ 1.775.30
59	22/12/2021	001-099-00382	ADQUISICIÓN DE MOBILIARIOS CENTRO FISIOTERAPIA	IGLESIAS JIMÉNEZ FRNAKLIN OSWALDO	1102768692001	\$ 1.960.43
60	22/12/2021	001-099-00383	ADQUISICIÓN DE DISPOSITIVOS MÉDICOS CENTRO FISIOTERAPIA	IGLESIAS JIMÉNEZ FRNAKLIN OSWALDO	1102768692001	\$ 1.476.22
61	22/12/2021	001-099-00384	ADQUISICIÓN DE DISPOSITIVOS MÉDICOS CENTRO FISIOTERAPIA	IGLESIAS JIMÉNEZ FRNAKLIN OSWALDO	1102768692001	\$ 135.00
62	27/12/2021	001-001-0057	SERVICIOS DE ASEO DEL CENTRO DE FISIOTERAPIA - DICIEMBRE DE 2021	PALACIOS MARQUEZ RAMONA NARCISA	1308161759001	\$ 223.21
TOTAL						\$ 78.614.58

DETALLE CUMPLIMIENTO DE METAS PDOT POR COMPETENCIAS INSTITUCIÓN

Considerando las competencias del GAD Parroquial establecidas en el COOTAD, Art. 65, y las metas establecidas en el Plan de Desarrollo y Ordenamiento Territorial, existe un total de inversión de \$ 177,884.50, distribuido según las metas.

En la siguiente tabla constan los valores y porcentajes en cada meta.

#	OBJETIVO DEL PLAN DE DESARROLLO Y ORDENAMIENTO TERRITORIAL	PORCENTAJE DE AVANCE ACUMULADO DEL OBJETIVO
1	CONTRIBUIR AL BALANCE HÍDRICO DEL CANTÓN A PARTIR DEL APROPIADO USO DE LA VOCACIÓN TERRITORIAL AMBIENTAL DE LA PARROQUIA SAN PLÁCIDO	1 %
2	PREVENIR Y DISMINUIR EL RIESGO DE DESASTRE EN LA PARROQUIA *AFIANZAR PROCESOS DE LA GESTIÓN, USO DEL SUELO EN LAS ÁREAS DE LOS DISTINTOS ASENTAMIENTOS PARROQUIALES Y CONSOLIDAR CONOCIMIENTOS EN LA POBLACIÓN PARA MITIGAR Y DISMINUIR LA VULNERABILIDAD ANTE LAS AMENAZAS NATURALES Y ANTRÓPICAS. *MITIGAR Y DISMINUIR LAS VULNERABILIDADES EN SECTOR ECONÓMICO PRODUCTIVO DE SAN PLÁCIDO.	10%
3	POTENCIAR LA CONECTIVIDAD Y CONSOLIDAR ACCESO Y COBERTURA DE LA INFRAESTRUCTURA PÚBLICA EN EL TERRITORIO.	90%
4	IMPULSAR EL DESARROLLO SOCIAL Y LA SEGURIDAD, PROMOVRIENDO INDIVIDUAL Y COLECTIVAMENTE PRÁCTICAS DE CONVIVENCIA PARA TRANSFORMACIONES RURALES. -IMPULSAR PROCESOS DE DESARROLLO SOCIAL Y ECONÓMICO BRINDANDO ATENCIÓN AL SECTOR VULNERABLE CON ENFOQUE DE GÉNERO, GENERACIONAL, FAMILIAR, COMUNITARIO E INTERCULTURAL	100%
5	FORTALECER LAS CAPACIDADES TÉCNICAS Y ADMINISTRATIVAS EN LA PERSPECTIVA DE PROMOVER LA GOBERNABILIDAD EFICAZ	10 %
6	POTENCIAR LA CONECTIVIDAD Y CONSOLIDAR ACCESO Y COBERTURA DE LA INFRAESTRUCTURA PÚBLICA EN EL TERRITORIO.	100 %

**ANEXOS
FOTOGRAFICOS
DE
OBRAS Y GESTIONES
EJECUTADOS**

Campaña de donación voluntaria de sangre



¡Donando sangre se pueden salvar vidas!

FECHA: MARTES 21 DE SEPTIEMBRE
LUGAR: PARQUE CENTRAL DE SAN PLÁCIDO
HORA: 08:00 - 15:00

En coordinación con:



BRIGADA DE EXÁMENES DE PAPANICOLAU - SOLCA



**GAD
SANPLÁCIDO**

ADMINISTRACIÓN
2019 - 2023



Comunidad: Tablada de Mancha Grande
Fecha: Martes, 12 de octubre

BRIGADA DE EXÁMENES DE PAPANICOLAU - SOLCA



**GAD
SANPLÁCIDO**

ADMINISTRACIÓN
2019 - 2023



Comunidad: Santa Lucía – La 29
Fecha: Miércoles, 22 de septiembre

**BRIGADA DE EXÁMENES
DE PAPANICOLAU - SOLCA**



**GAD
SANPLÁCIDO**

ADMINISTRACIÓN
2019 - 2023



Comunidad: Los Colorados
Fecha: Martes, 21 de septiembre

**BRIGADA DE EXÁMENES
DE PAPANICOLAU - SOLCA**



**GAD
SANPLÁCIDO**

ADMINISTRACIÓN
2019 - 2023



Comunidad: Km.90 – Las Delicias
Fecha: Lunes, 04 de octubre



GAD SAN PLÁCIDO

PORTOVELAZO

Te invitamos
A la campaña de prevención contra el
CÁNCER DE CUELLO UTERINO
EXAMEN DE PAPANICOLAU
GRATUITO

Jueves, 22/Julio/2021
Sede del GADPR San Plácido
002676384 - 0989301933
DE 08:00 A 12:00

INSCRIPCIONES ABIERTAS EN LAS
OFICINAS DEL
GADPR SAN PLÁCIDO

*El cáncer de cuello uterino se previene y se cura,
si se detecta a tiempo.*



GESTIONES REALIZADAS



GESTIONES REALIZADAS

miyamoto. EARTHQUAKE +
STRUCTURAL
ENGINEERS

www.miyamoto.com.pe 10/06/2021



CON IMBAR: ESCUELA TALLER DE CONSTRUCCIÓN SOSTENIBLE CON BAMBÙ



www.miyamoto.com.pe 10/06/2021



GESTIONES REALIZADAS



250 ATENCIONES PARA RENOVAR
CÈDULAS DE IDENTIDAD.



GESTIONES REALIZADAS



GESTIONES REALIZADAS



GESTIONES REALIZADAS



PROYECTO: "COLOCACION DE 28 POSTES CON LAMPARAS TIPO LED DESDE EL SECTOR LA GARITA HASTA LA SUBIDA A LA LOMA DE LA COMUNIDAD BALZAR"

GESTIONES REALIZADAS



GESTIONES REALIZADAS



RENDICIÓN DE CUENTAS - 2021



RENDICIÓN DE CUENTAS - 2021

GESTIONES REALIZADAS



RENDICIÓN DE CUENTAS 2021



PORTOAGUAS-EP a través de un convenio con el GADPR San Plácido, está ejecutando los trabajos de ubicación de un nuevo tanque de reservorio, y un nuevo sistema de tuberías de bombeo, lo cual ha causado el desabastecimiento del líquido vital en los últimos días... Pedimos la comprensión de los usuarios del sistema, ya que estos trabajos tienen que pasar las pruebas pertinentes, para poder funcionar correctamente.

Plan triple AAA

RENDICIÓN DE CUENTAS AÑO 2021



RENDICIÓN DE CUENTAS AÑO 2021

GESTIONES REALIZADAS



RENDICIÓN DE CUENTAS 2021

SERVICIO DE ACARREO DE 132 MTS CÚBICOS DE BASE
MEJORADA PARA EL MEJORAMIENTO DE LA CALLE LA
U EN LA COMUNIDAD BALZAR



APORTE GAD MUNICIPAL	APORTE GADPR SAN PLÁCIDO	MONTO TOTAL
MATERIAL GRANULAR 132 metros cúbicos de base mejorada	\$ 1.350,00	\$ 1.350,00

EXPROPIACIÓN DEL TERRENO DEL SINDICATO DE CHOFERES PARA LA CONSTRUCCIÓN DEL POLIDEPORTIVO SAN PLÁCIDO.



CONSTRUCCIÓN DE ESCALINATAS EN EL CALLEJÓN "H" EN EL SECTOR LA GARITA



INICIACIÓN DE OBRAS AÑO 2021

CONSTRUCCIÓN DE PARQUE EN LA COMUNIDAD TABLADA DE CHONE



GESTIONES REALIZADAS



GOBIERNO DE
MANABÍ
Desarrollo y Equidad

RENDICIÓN DE CUENTAS AÑO 2021

CONVENIO TRIPARTITO PARA EL PROYECTO "CONSTRUCCIÓN DE CUBIERTA METÁLICA EN LA CANCHA DE LA COMUNIDAD BALZAR "



APORTE FUNDACIÓN GALMAR	APORTE GAD PROVINCIAL	APORTE GADPR SAN PLÁCIDO	MONTO TOTAL DE LA OBRA
\$ 36.457,08 50.05%	\$ 18.000,00 24.50%	\$ 18.691,81 25.45%	\$ 73.457,08 100 %

RENDICIÓN DE CUENTAS AÑO 2021



REAPERTURA DE LA ESCUELA DE FUTBOL "ENTRENANDO VALORES" EN LAS COMUNIDADES TABLADA DE CHONE Y LOS POCITOS



ARREGLO DE TALUD EN CERRO
DE GABINO- EL CRUCE



**"CONSTRUCCION DE MUROS CO
N PIEDRAS ESCOLLERAS",**
PARA PROTEGER LOS MUROS
CONSTRUIDOS CON MATERIAL
DE LA ZONA Y A UN COSTADO
DEL CAUCE DEL ESTERO
CUCHUCHO CERCA
DE LA SEDE DEL
GADPR SAN PLÁCIDO.



**"CONSTRUCCIÓN DE
PUENTE PEATONAL EN LA
COMUNIDAD MANCHA
GRANDE ARRIBA"**

CONVENIO 80 - 20

"Construcción del puente colgante peatonal sobre el río chico, ubicado en sitio Zapote de la comunidad La Tranca Abajo"



APORTE GAD PROVINCIAL	APORTE GADPR SAN PLÁCIDO	MONTO TOTAL
\$ 2.776,76	\$ 8.194,19	\$40.970.95

BRIGADAS MÉDICAS

Atención a personas que forman parte del Sector Prioritario



REGIÓN DE QUINDÍO AÑO 2021

Proyecto "REHABILITACION A NIVEL DE DOBLE TRATAMIE
NTO SUPERFICIAL BITUMINOSO DE LA VIA SAN JOSE 1- LA T
RANCA DE LA PARROQUIA SAN PLACIDO"



COSTO DE INVERSIÓN ES DE \$ 703,422.34 DÓLARES DE
LOS ESTADOS UNIDOS DE AMÉRICA, CON UNA
LONGITUD DE INTERVENCIÓN VIAL APROXIMADA A
LOS 8.7 KM.



OBRA:
REHABILITACIÓN DE LAS VÍAS "LOS PINCAY" Y "AIRE LIBRE" EN LA
COMUNIDAD LAS LOZAS

Lastrado de la vía La Victoria – Tranca
Abajo, ubicación de alcantarillas.





A TRAVÉS DE LA SUSCRIPCIÓN DE UN CONVENIO INTERINSTITUCIONAL

OBRA	APORTE GAD PROVINCIAL	APORTE GADPR SAN PLÁCIDO	MONTO TOTAL
"MEJORAMIENTO DE LAS VÍAS: CALLE ENTRADA ESCUELA CHARLES DARWIN SECTOR MANCHA GRANDE ARIIBA; CALLEJÓN FATIMA ISABEL DEL SECTOR LA CANTERA; CALLE ENTRADA AL TAMARINDO SECTOR LA CANTERA; CALLE SAN BARTOLO - SUBIDA LA VICTORIA; CALLE LA JIGÜA; CALLE CANTERA ENTRADA AL POZO; Y, VÍA SAN PEDRO-SAN PABLO DE LA PARROQUIA SAN PLÁCIDO"	4736.10 metros cúbicos de material granular	\$ 12,500.00	\$ 12,500.00

Firma de convenio para la construcción de DOS puentes colgantes:

OBRA	UBICACIÓN	APORTE GAD PROVINCIAL	APORTE GADPR SAN PLÁCIDO	MONTO TOTAL DE LA OBRA
PUENTE COLGANTE PEATONAL	SAN BARTOLO	\$ 32.776,76	\$ 8.194,19	\$40,970.95
PUENTE COLGANTE PEATONAL	LA PALMA	\$ 34.865,76	\$ 8.716,42	\$43,582.12

D:\PUENTES SAN BARTOLO - LA PALMA\CONTRATO PUENTE LA PALMA.PDF

D:\PUENTES SAN BARTOLO - LA PALMA\CONTRATO PUENTE SAN BARTOLO.PDF



Funcionamiento del Centro de Fisioterapia y Nutrición
"San Plácido" PERIODO:

PERIODO: DEL 19 DE MAYO DE 2021 AL 19 DE ENERO DE 2022

APOORTE DEL GAD PROVINCIAL DE MANABÍ				
Componente	Cant.	Periodo	Mensual	Costo Total
Terapista físico - Tiempo Completo	1	8	\$ 1.000,00	\$ 8.000,00
Nutricionista-Tiempo Completo	1	8	\$ 1.000,00	\$ 8.000,00
TOTAL				\$ 16.000,00
APOORTE DEL GAD PARROQUIAL SAN PLÁCIDO				
Componente	Cant.	Periodo	Mensual	Costo Total
Auxiliar de limpieza	1	8	\$250.00	\$2.000.00
Insumos para terapia	1	8	\$100.00	\$800.00
Material de Aseo	1	1	\$500.00	\$500.00
Material de Oficina	1	1	\$200.00	\$200.00
Consumo de Electricidad	1	8	\$100.00	\$800.00
Insumos, materiales, muebles y equipos para el área de Nutrición.	1	1	\$5.346.00	\$5.346.00
TOTAL				\$9.646.00



INVITACIÓN A EVENTO DE RENDICIÓN DE CUENTAS

A continuación, se muestra la invitación al evento público de rendición de cuentas, misma que fue difundida a través de las redes sociales de la entidad.



**GAD
SANPLÁCIDO**

- DELIBERACIÓN PÚBLICA -

RENDICIÓN DE CUENTAS 2021



f LIVE 

 **Miércoles 27 de
abril del 2022**

 **14h30**

**Instalaciones del
GADPR San Plácido**

 <http://gadprsanplacido.gob.ec/>