



INVITACIÓN

RENDICIÓN DE CUENTAS PERIODO FISCAL ENERO A DICIEMBRE DEL 2022

FECHA: Viernes 05 de mayo del 2023

HORA: 10h30

LUGAR: Parque Central de la Parroquia

TRASMISIÓN EN VIVO POR FACEBOOK LIVE



- Cruz Santiago Cumbicus Jaramillo**
Presidente del GAD Parroquial
- María Isabel Jiménez Rojas.**
Vicepresidenta del GAD Parroquial
- Romel Jiménez Romero**
- Yanina Vélez Jiménez**
- Timo Jiménez Aguirre.**
Vocales del GAD Parroquial



RENDICIÓN DE CUENTAS



- ❑ Cruz Santiago Cumbicus Jaramillo
Presidente del GAD Parroquial
- ❑ María Isabel Jiménez
Vicepresidenta del GAD
- ❑ Romel Jiménez Romero.
- ❑ Yanina Vélez Jiménez.
- ❑ Timo Jiménez Aguirre.
Vocales del GAD

Enero a Diciembre del 2022



Contenido:

- Normativa Legal
- Información Económica Financiera periodo Enero a Diciembre del 2022.
- Actividades Realizadas año 2022.
- Preguntas y Respuestas planteadas por la ciudadanía.



Normativa Legal

- Constitución de la República del Ecuador
Artículos 61-100-204.
- Ley Orgánica de Participación Ciudadana
Artículos 88 y 90.



El proceso de Rendición de Cuentas como un proceso sistemático, deliberado, interactivo y universal, que involucra a autoridades, los mismos que están obligados a informar y someterse a evaluación de la ciudadanía por las acciones u omisiones en el ejercicio de su gestión y en la administración de recursos públicos.



INFORMACIÓN ECONÓMICA FINANCIERA





INGRESOS



1	INGRESOS CORRIENTES	75.250,00
2	INGRESOS DE CAPITAL	345.372,56
3	INGRESOS DE FINANCIAMIENTO	136.699,59
TOTAL DE INGRESOS.		557.322,15



GASTOS





ORD	DETALLE DE GASTOS	VALOR
1	Gastos Corrientes	69.551,43
2	Gastos de Inversión	50.258,38
3	Gastos de Capital	90.831,41
4	Aplicación del Financiamiento	1.289,90
5	Saldo por devengar año 2023	345.391,03
	TOTAL DE GASTO:	557.322,15



Gobierno Autónomo
Descentralizado Parroquial

SANGUILLIN

GASTOS DE INVERSIÓN





Contratación de un vehículo
para la recolección de los
desechos sólidos Centro
Parroquial-Usaime-Relleno
Sanitario de Cariamanga.

\$ 5.194,96





Implementación de servicio de internet público gratuito en el parque central de la parroquia Sanguilin.

\$ 640,00





Contratación de un vehículo con conductor para ejecución del proyecto atención integral a grupos vulnerables de la parroquia Sanguilin a través de valoraciones médicas, odontológicas y enfermería, mediante visitas domiciliarias en la parroquia Sanguilin para el año 2022.

\$ 3.604,00





Elaboración de Consultoría y Fiscalización para el proyecto de adoquinado de varias calles del centro parroquial de Sanguilin.

\$ 15.700,00





Elaboración de consultoría y Fiscalización de Estudios para el Diseño de Graderío, Tarima, Baterías Sanitarias, Acceso y Mantenimiento de la Cancha de Uso Múltiple del Centro Parroquial de Sanguilin.

\$ 8.180,00





Proyecto en Ejecución
Adoquinado de dos
Calles y Letras
Corpóreas del Centro
Parroquial de Sangüillín.
(Avance hasta Dic-2022)

\$ 214.956,53





Mantenimiento (Pintado) del edificio de GAD Parroquial y Parque Central de la Parroquia Sanguillín, Colocación de Seis Bancas, dos Basureros y Pasamano en el Parque Central.

\$ 6.489,66





Proyecto de dotación de insumos agrícolas para la siembra de maíz duro con semillas de alto rendimiento, para los productores del barrio Usaime de la parroquia Sanguillín.

\$ 3.000,00





Proyecto de construcción de graderío, tarima, baterías sanitarias, acceso y mantenimiento de la cancha de uso múltiple del centro parroquial de Sanguilin. (Proyecto en Ejecución)

\$ 89.810,04





Adquisición y entrega de un tanquero de 2000 galones para transportar agua para hidratación al Consorcio Vial Ahuaca, fecha de entrega 21-MAR-2022.

\$ 87.307,05





Adquisición de equipos informáticos para uso en las dependencias del GAD Parroquial, y un equipo informático entregado a la Unidad de Policía Comunitaria de Sanguilin, mediante acta de entrega-recepción.

\$ 3.524,36

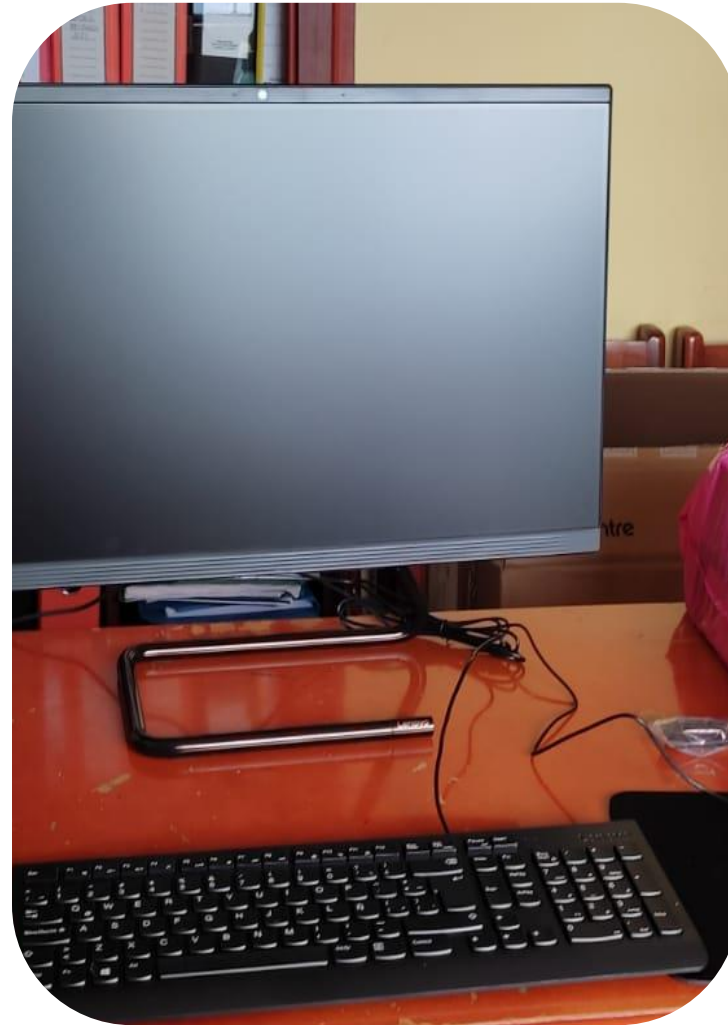



GESTIONES REALIZADAS

Solicitud ante la Diócesis de la Inmaculada Concepción de Loja, dirigida al señor Obispo Walter Eras, al Reverendo Padre Manuel Cabrera, Párroco de la Parroquia Nuestra señora de la Nube, y Reverendo Padre Carlos Jiménez, Vicario de la Vicaría Foránea de Calvas, solicitando se considere a la parroquia de Sanguillín para erigirla como parroquia eclesiástica.



Diócesis de la Inmaculada Concepción de Loja

Ofc-023-DLC-2022

Loja, 27 de junio de 2022

Rvdo. Padre
Carlos Jiménez Jiménez
VICARIO DE LA VICARÍA FORÁNEA DE CALVAS
Cariamanga.-

Reciba Usted un fraterno saludo, deseando que Dios bendiga la gran labor pastoral que hace en bien de nuestra Iglesia.

Por medio de la presente, doy respuesta al oficio del P. Manuel Cabrera, Párroco de la Parroquia Nuestra Señora de La Nube de Cariamanga, con fecha 28 de enero del año en curso, donde da a conocer que la Parroquia Civil de Sanguillín, perteneciente a su jurisdicción, desde hace algunos años ha venido solicitando ser elevada a eclesiástica. En tal virtud, pide el P. Manuel Cabrera a Mons. Walter Heras Segarra, Ofm., Obispo de Loja, y al Consejo de Presbiterio de la Diócesis, se considere a la Parroquia Civil de Sanguillín para erigirla como parroquia eclesiástica.

Ante esta petición, me permito comunicarle que después de haberse reunido el Consejo de Presbiterio, analizado el informe presentado por la Comisión de revisión de límites de la Vicaría Foránea, escuchado el parecer de algunos consejeros, se **RESOLVIÓ** que por el momento no es factible elevar la Parroquia Civil de Sanguillín a Parroquia Eclesiástica, por las siguientes razones:

- En la actualidad no tenemos el número suficiente de sacerdotes en la Diócesis de Loja para cubrir con todos los requerimientos pastorales que hay en nuestra Iglesia diocesana. Por lo tanto, no podemos asignar un sacerdote a la Parroquia de Sanguillín.
- Las familias de los barrios y cabecera parroquial de la parroquia antes mencionada, los días domingos, en un gran número, salen a la ciudad de Cariamanga por temas comerciales y religiosos, por lo que los fines de semana hay poco movimiento de feligreses en el lugar.
- Por ahora, es necesario seguir formando a los moradores de la Parroquia de Sanguillín en el sentido de pertenencia al lugar, colaboración en las distintas necesidades pastorales, que se continúe creando y fortaleciendo los distintos movimientos apostólicos, grupo de catequistas y de oración, etc.



GESTIONES REALIZADAS

Gestión ante el GAD Municipal de Calvas a fin de que se entregue en donación el terreno donde en la actualidad está construido la cancha de uso múltiple del centro parroquial de Sanguilin, en razón de que el terreno pertenece al GAD Municipal Calvas. Se realizó por más de un año las gestiones necesarias para que se nos entregue las escrituras, pero hasta la presente fecha el municipio de Calvas no a podido finalizar los trámites.

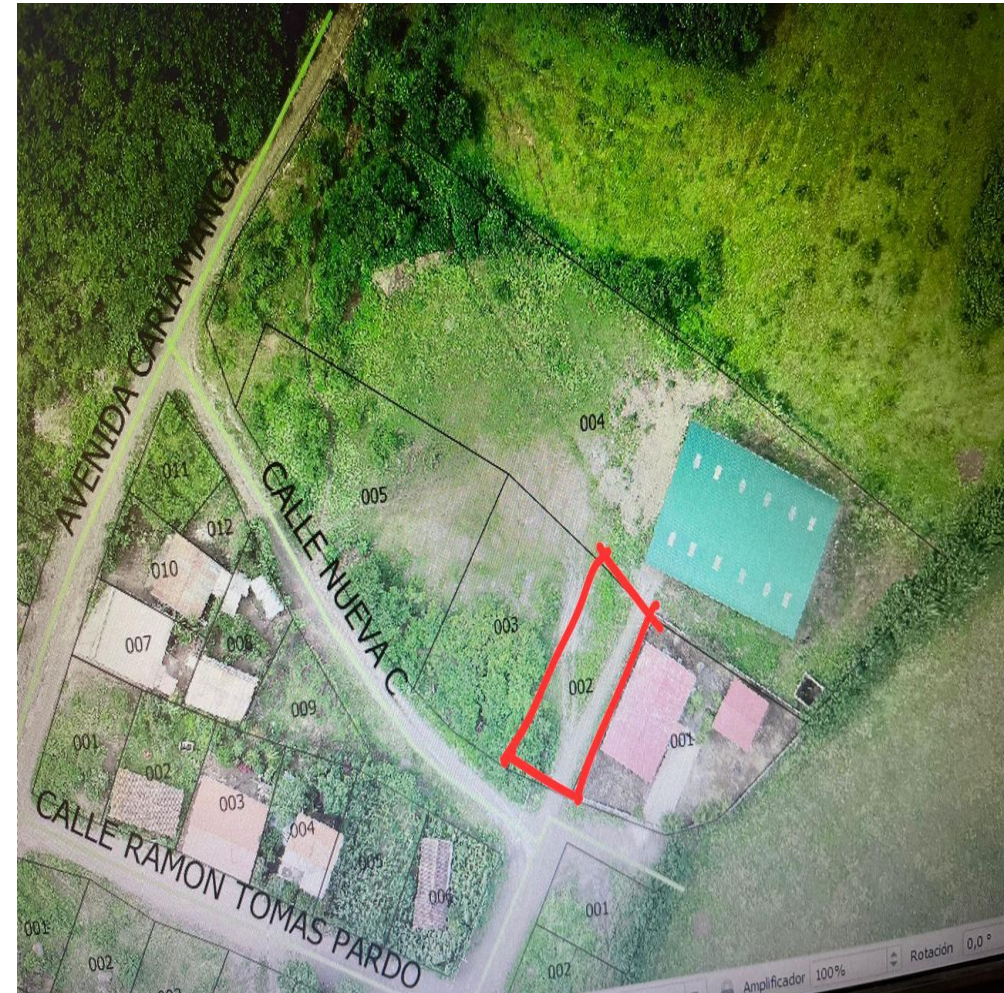



GESTIONES REALIZADAS

Se intervino con el equipo caminero del Consorcio Vial Ahuaca para el arreglo de las vías de la Parroquia Sanguilin.





GESTIONES REALIZADAS

Se realizó la programación para el desarrollo de las fiestas parroquiales al conmemorarse los 25 años de vida política de la Parroquia Rural Sangüillín.





GESTIONES REALIZADAS

Dentro de las Actividades y programación de las fiestas parroquiales al conmemorarse los 25 años de vida política de la Parroquia Rural Sanguillín, se llevo a efecto la feria agrícola organizada en el centro parroquial de Sanguillín.





PREGUNTAS PLANTEADAS POR LA CIUDADANÍA A LOS INTEGRANTES DEL GAD PARROQUIAL





De acuerdo al oficio recibido por el GAD Parroquial, con fecha 21 de marzo del 2023, los integrantes del Consejo de Planificación del Proceso de Rendición de Cuentas, entregaron la matriz de requerimientos sobre los cuales el Gobierno Parroquial debe rendir cuentas de la gestión realizada durante el año 2022.



PREGUNTA

¿Cuánto es el valor que asigna el GAD Calvas como presupuesto participativo y que obras han realizado con el presupuesto asignado año 2022?

RESPUESTA

El GAD Calvas, asigna el valor de USD \$ 69,183.39 dólares y se distribuyo de la siguiente manera:

USD\$ 50,000.00 Dólares para la ejecución de la obra de Adoquinado de dos calles y letras corpóreas del centro parroquial.



USD\$ 5,667.20 Dólares para la contratación del servicio de un vehículo para la recolección de desechos sólidos del centro parroquial y del Barrio Usaime, hasta el sitio del relleno sanitario en el barrio Yambaca de la ciudad de Cariamanga.

USD \$ 13,516.19 dólares para la contratación de la obra Construcción de la Tarima, Baterías Sanitarias y mantenimiento de la cancha de uso múltiple del centro parroquial de Sanguilin.



PREGUNTA

¿El Consorcio Vial Ahuaca , por que solo opera en época de invierno en la parroquia Sangüillín, y en época de verano no hay maquinaria alguna?

RESPUESTA

EL Consorcio Vial Ahuaca, esta conformado por 4 parroquias, Sangüillín, El Lucero, Utuana, Colaisaca, el GAD Calvas y el Gobierno Provincial, por lo tanto se realiza el cronograma y se divide los 365 días, la razón por que se asigna los meses de invierno, es debido a



Que el suelo de la parroquia es mas resistente, en comparación al tipo de suelo de la parroquia de Utuana y Colaisaca. Por lo tanto una vez asignada la jornada a la parroquia, ya no se asigna para otros meses del año.



*Gobierno Autónomo
Descentralizado Parroquial*

SANGUILLIN

GRACIAS POR
SU ATENCIÓN