



RENDICIÓN DE CUENTAS 2023

El Gobierno Autónomo Descentralizado de la Parroquia Rural Pedro Pablo Gómez, en cumplimiento a lo establecido en el Art.297 de la Constitución de la República, los art. 90 y 92 de la Ley Orgánica de Participación Ciudadana y la Resolución N° CPCCS-PLE-SG-069-2021-476 del Consejo de Participación Ciudadana y Control Social.

RENDICIÓN 20 DE CUENTAS 23

**RESOLUCIÓN DEL
EL MINISTERIO DE
ECONOMÍA Y
FINANZAS ACUERDO
No. 062
PARA EL
PRESUPUESTO DEL
AÑO 2023**

JUPIJAPA	964.918,71	395.716,78	32.148,21	1.392.783,70
AMERICA	137.845,53	59.648,30	5.004,06	202.497,88
EL ANEGADO (CAB. EN ELOY ALFARO)	137.845,53	117.333,77	9.736,28	264.915,58
JULCUY	137.845,53	35.655,15	2.891,20	176.391,88
LA UNION	137.845,53	37.284,06	2.972,61	178.102,20
MEMBRILLAL	137.845,53	21.028,46	1.627,71	160.501,69
PEDRO PABLO GOMEZ ←	137.845,53	68.447,22	5.452,48	211.745,23
PUERTO DE CAYO	137.845,53	56.319,82	4.463,88	198.629,23

PARROQUIAL RUC

INGRESOS DEL AÑO 2023

SALDO DEL PRESUPUESTO DEL AÑO 2022	\$ 65.296,99
ASIGNACION DEL PRESUPUESTO DEL MINISTERIO DE ECONOMIA Y FINANZAS ACUERDO 2023 No. 0062	\$ 211.745,23
INGRESO POR RECAUDACION DEL MERCADO AÑO 2023	\$ 2.449,15
OTROS INGRESOS (APORTE VOCALES POLIZA CAUSIÓN)	\$ 46,68
TOTAL INGRESOS	\$ 279.538,05

GAD PARROQUIAL RURAL

GASTOS 2023

PEDRO PABLO GÓMEZ

ADMINISTRACIÓN 2023 - 2027

ADMINISTRATIVOS

GASTOS EN PERSONAL (Remuneraciones unificadas, Decimo tercero y Cuarto, Fondo de reserva, Aportes personal y Patronal al IESS, Compensación por vacaciones no gozadas por cesación de funciones administración anterior)	\$ 70.757,23
BIENES Y SERVICIOS DE CONSUMO(Agua, Energía Eléctrica, Internet, materiales de aseo y de oficina)	\$ 4.765,00
GASTOS FINANCIEROS(Gastos por intereses de créditos con el Banco de Desarrollo)	\$ 515,31
OTROS GASTOS CORRIENTES (Seguro póliza FIDELIDAD, Comisiones bancarias)	\$ 154,11
TRANSFERENCIAS Y DONACIONES CORRIENTES (CONAGOPARE MANABI 2%, CONAGOPARE NACIONAL 1%, 5 POR MIL MINISTERIO DE FINANZAS)	\$ 8.767,42
TOTAL DE GASTOS ADMINISTRATIVOS	\$ 84.959,07

GASTOS DE INVERSIÓN

ADQUISICIÓN E INSTALACIÓN UNA ELECTROBOMBA SUMERGIBLE MONOFASICA DE 3HP PARA EL MEJORAMIENTO DEL SISTEMA DE AGUA ENTUBADA DEL RECINTO SAN JACINTO DE LA PARROQUIA PEDRO PABLO GOMEZ DEL CANTÓN DE JIPIJAPA

\$ 2.994,80

PEDRO PABLO GÓMEZ

ADMINISTRACIÓN 2023 - 2027

CONTRATACIÓN DE LA ACTUALIZACIÓN DE LA LICENCIA DEL USO DEL SOFTWARE QUE CONTIENE EL SISTEMA DE CONTABILIDAD GUBERNAMENTAL CONTROL GUB PARA EL 2023

\$ 250,00

PEDRO PABLO GÓMEZ

ADMINISTRACIÓN 2023 - 2027

ADQUISICION DE MATERIALES ELECTRICO PARA MEJORAMIENTO DE VARIAS CANCHAS DEPORTIVAS DE LOS RECINTOS; CASAS VIEJAS, LA CURIA, LA CHURUTA, SAN PEDRO Y LAS DELICIAS DE LA PARROQUIA PEDRO PABLO GOMEZ DEL CANTÓN DE JIPIJAPA

\$ 6.183,25

PEDRO PABLO GÓMEZ

ADMINISTRACIÓN 2023 - 2027

SERVICIO DE HOSTING DE LA PÁGINA WEB INSTITUCIONAL DEL GAD PARROQUIAL
PEDRO PABLO GÓMEZ

\$ 290,00

PEDRO PABLO GÓMEZ

ADMINISTRACIÓN 2023 - 2027

MANTENIMIENTO DEL AREA DE JUEGOS DEL PARQUE CENTRAL EN LA CABECERA
PARROQUIAL DE PEDRO PABLO GOMEZ DEL CANTON JIPIJAPA

\$ 3.490,00



MANTENIMIENTO DEL AREA DE JUEGOS DEL PARQUE DE LA PLAZOLETA EN LA CABECERA PARROQUIAL DE PEDRO PABLO GOMEZ DEL CANTON JIPIJAPA

\$ 5.843,00



ADQUISICION E INSTALACION DE CERRAMIENTO Y MANTENIMIENTO DEL COLISEO DE PEDRO PABLO GOMEZ DEL CANTON JIPIJAPA

\$ 5.915,06



EXTENSION DE LA RED DE AGUA PARA LOS RECINTOS SAN JUAN Y LA LINEA DE LA PARROQUIA PEDRO PABLO GÓMEZ

\$ 27.506,53



PEDRO
ADMINISTR

GÓMEZ
- 2027

ADQUISICIÓN DE MATERIALES PARA LA CONSTRUCCIÓN DE CANCHA DE USO MULTIPLE
EN EL RECINTO TURIN DE LA PARROQUIA PEDRO PABLO GÓMEZ

\$ 11.850,00



PEDRO PABLO GÓMEZ

ADMINISTRACIÓN 2023 - 2027

MANTENIMIENTO Y MEJORAMIENTO DE LA CANCHA DE VOLEY, UBICADO A LADO DEL MERCADO PRINCIPAL, DE LA PARROQUIA DE PEDRO PABLO GOMEZ DEL CANTON JIPIJAPA

\$ 5.998,85



ADQUISICION DE INSTRUMENTOS MUSICALES PARA EL PROYECTO BANDA DE MUSICOS DE LA PARROQUIA PEDRO PABLO GÓMEZ

\$ 1.436,00



MANTENIMIENTO DEL MERCADO DE LA PARROQUIA PEDRO PABLO GOMEZ DEL CANTON JIPIJAPA

\$ 970,00



MANTENIMIENTO PREVENTIVO Y CORRECTIVO DE LA PILETA DE AGUA E ILUMINACION DE LAS LETRAS CORPOREAS DE LA PARROQUIA PEDRO PABLO GOMEZ

\$ 2.200,00

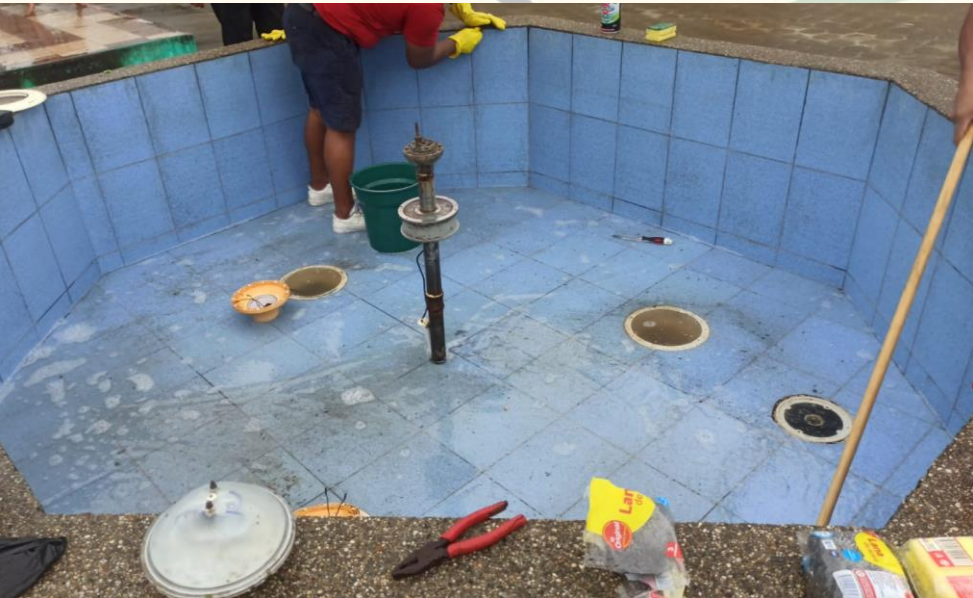

CONTRATACION DE SEGURO DE BIENES PARA EL GOBIERNO AUTONOMO
DESCENTRALIZADO PARROQUIAL RURAL DE LA PARROQUIA RURAL PEDRO PABLO AÑO
2023

\$ 725,97

PEDRO PABLO GÓMEZ

ADMINISTRACIÓN 2023 - 2027

ACTUALIZACIÓN DE REGLAMENTOS INTERNOS Y OTROS DEL GOBIERNO AUTÓNOMO DESCENTRALIZADO PARROQUIAL DE PEDRO PABLO GÓMEZ DEL CANTÓN JIPIJAPA DE LA PROVINCIA DE MANABÍ

\$ 7.000,00

PEDRO PABLO GÓMEZ

ADMINISTRACIÓN 2023 - 2027

ADQUISICIÓN DE TONERS PARA IMPRESORA HP COLOR LASER JET PRO MFP M479fdw,
TINTAS PARA LA IMPRESORA EPSON L4160 Y EPSON L4260 Y MOUSE PARA
COMPUTADORAS

\$ 2.014,43

PEDRO PABLO GÓMEZ

ADMINISTRACIÓN 2023 - 2027

ADQUISICIÓN DE INSUMOS DE BIOSEGURIDAD PARA LOS PROYECTOS EN CONVENIO CON EL MIES (PERSONAS ADULTAS MAYORES CON DISCAPACIDAD, SIN DISCAPACIDAD Y PROGRAMA ATENCIÓN EN EL HOGAR EN LA COMUNIDAD PARA PERSONAS CON DISCAPACIDAD) Y EL GAD DE LA PARROQUIA RURAL PEDRO PABLO GOMEZ

\$ 203,70



ADQUISICIÓN DE MATERIAL FUNGIBLE PARA EL PROYECTO EN CONVENIO CON EL MIES (ATENCIÓN EN EL HOGAR EN LA COMUNIDAD PARA PERSONAS CON DISCAPACIDAD) Y EL GAD DE LA PARROQUIA RURAL PEDRO PABLO GOMEZ

\$ 188,79

CONTRATACIÓN DE REFRIGERIOS PARA EL TALLER DE SENSIBILIZACIÓN A LA COMUNIDAD PARA EL PROYECTO EN CONVENIO CON EL MIES (ATENCIÓN EN EL HOGAR EN LA COMUNIDAD PARA PERSONAS CON DISCAPACIDAD) Y EL GAD DE LA PARROQUIA RURAL PEDRO PABLO GOMEZ

\$ 378,00



ADQUISICIÓN DE INSUMOS QUIMICOS PARA LA FUMIGACIÓN DE MALEZA Y CONTROL DE PLAGAS E INSECTOS EN LA PARROQUIA RURAL PEDRO PABLO GOMEZ

\$ 1.995,83



SERVICIOS ORGANIZACIONALES Y AMPLIFICACIÓN PARA EVENTOS CÍVICOS Y CULTURALES POR LA CONMEMORACIÓN DE LOS 106 AÑOS DE PARROQUIALIZACIÓN DE PEDRO PABLO GOMEZ

\$ 6.300,00



REPARACIÓN, ADECUACIÓN Y REPOSICIÓN DE EQUIPAMIENTO Y ACABADOS DEL EDIFICIO DEL GOBIERNO AUTÓNOMO DESCENTRALIZADO PARROQUIAL DE PEDRO PABLO GÓMEZ, DEL CANTÓN JIPIJAPA PROVINCIA DE MANABÍ

\$ 5.981,89



ADQUISICIÓN DE PINTURA Y MATERIALES DE FERRETERIA PARA EL ADESCENTAMIENTO Y EMBELLECIMIENTO DE LA CABECERA PARROQUIAL DE PEDRO PABLO GOMEZ DEL CANTÓN JIPIJAPA

\$ 1.785,20

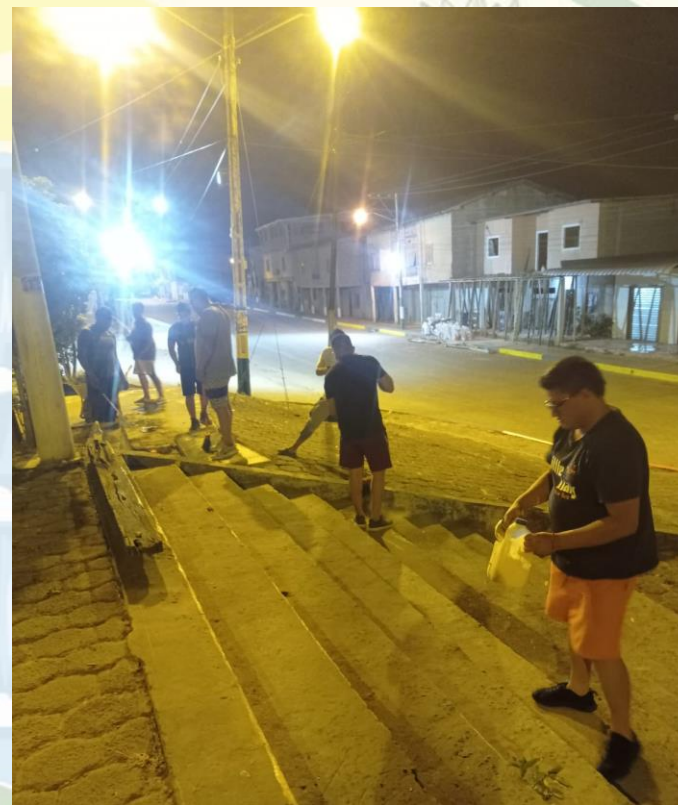

ADQUISICIÓN DE INSUMOS Y EQUIPOS PARA LA UNIDAD BÁSICA DE ATENCIÓN INTEGRAL DE LA PARROQUIA PEDRO PABLO GOMEZ DEL CANTÓN JIPIJAPA

\$ 1.864,75



ELABORACIÓN DE UN LETRERO INFORMATIVO DE LONA, DE DIMENSIONES 10.15 M X 1,10 M E INCLUYE MANTENIMIENTO DE MARCO METALICO DE ESTRUCTURA PARA LA UNIDAD BÁSICA DE ATENCIÓN INTEGRAL DE LA PARROQUIA PEDRO PABLO GOMEZ DEL CANTÓN JIPIJAPA PROVINCIA DE MANABÍ

\$ 352,00



CAPACITACIÓN EN ACTUALIZACIONES DE COMPRAS PÚBLICAS ACORDE A LA NORMATIVA VIGENTE Y PROCEDIMIENTOS PARLAMENTARIOS PARA LOS SERVIDORES Y TRABAJADORES DEL GOBIERNO AUTÓNOMO DESCENTRALIZADO DE LA PARROQUIA RURAL PEDRO PABLO GÓMEZ

\$ 1.071,42



PEDRO PABLO GÓMEZ

ADMINISTRACIÓN 2023 - 2027

APORTE 50% PARA PROYECTO PARA LA CONSTRUCCION DE OBRAS DE DRENAJE EN LOS RECINTOS; LA FLORIDA, BAJO GRANDE, SAN VICENTE, MONO BRAVO, EL AZUFRADO, DE LA PARROQUIA PEDRO PABLO GOMEZ, PLANILLA 2, CONVENIO CON EL GPM

\$ 13.488,29



SERVICIOS PROFESIONALES CONTRATADO COMO TECNICO DEL GAD ING CIVIL PARA FISCALIZACION DE OBRAS Y ADMINISTRACION DE CONTRATOS

\$ 11.000,00

PEDRO PABLO GÓMEZ

ADMINISTRACIÓN 2023 - 2027

GAD PARROQUIAL RURAL

SERVICIOS PROFESIONALES CONTRATADO COMO ASISTENTE DE PROYECTOS SOCIALES

\$ 4.950,00

PEDRO PABLO GÓMEZ

ADMINISTRACIÓN 2023 - 2027

LEVANTAMIENTO TOPOGRÁFICO Y ESTUDIO DE SUELO PARA EL PROYECTO
“MEJORAMIENTO Y FORTALECIMIENTO DEL TURISMO COMUNITARIO SOSTENIBLE EN
LA COMUNIDAD DE CASAS VIEJAS, PARROQUIA PEDRO PABLO GÓMEZ, CON LA
CONSTRUCCIÓN Y EQUIPAMIENTO DE UN ALBERGUE – RESTAURANTE Y ÁREA DE
EXHIBICIÓN ARQUEOLÓGICA CULTURAL

\$ 2.490,00



SERVICIOS PROFESIONALES CUMPLIMIENTO DE CONTRATO CIVIL DE SERVICIOS HONORARIOS ESPECIALIZADOS, SUSCRITO EL 13 DE JUNIO DEL 2022 CON EL GAD PARROQUIAL DE PEDRO PABLO GOMEZ (ADM . ANTERIOR)

\$ 2.000,00

SERVICIOS PROFESIONALES, CONTRAPARTE ASISTENTE PROYECTO DEPORTIVO
ENTRENANDO VALORES EN CONVENIO CON EL GPM

\$ 5.520,00



PEDRO PABLO GÓMEZ

ADMINISTRACIÓN 2023 - 2027

ADMINISTRACIÓN PARROQUIAL RURAL

SERVICIOS PROFESIONALES PARA EL FORTALECIMIENTO INTEGRAL MEDIANTE CAPACITACIONES DIRIGIDAS AL SECTOR VULNERABLE DE LA PARROQUIA PEDRO PABLO GÓMEZ DEL CANTON JIPIJAPA DE LA PROVINCIA DE MANABI

\$ 6.700,00

PEDRO PABLO GÓMEZ

ADMINISTRACIÓN 2023 - 2027

SERVICIOS PROFESIONALES, ASISTENTE DEL CENTRO DE REHABILITACIÓN
CONTRAPARTE DEL CONVENIO CON EL GPM UNIDAD BASICA DE ATENCION INTEGRAL
PARA ADULTOS MAYORES Y PERSONAS CON DISCAPACIDAD DE LA PARROQUIA PEDRO
PABLO GOMEZ

\$ 2.606,58



SERVICIOS DE UN VIVERISTA PARA PRODUCIR, CUIDAR Y MANTENER PLANTAS MADERABLES, FRUTALES, ORNAMENTALES Y MEDICINALES, EN EL VIVERO QUE HA CONSTRUIDO EL GAD PARROQUIAL UBICADO EN EL BARRIO SANTA CRUZ DE LA PARROQUIA PEDRO PABLO GÓMEZ

\$ 600,00



PEDRO PABLO GÓMEZ

ADMINISTRACIÓN 2023 - 2027

SERVICIOS PROFESIONALES Y MOVILIZACIÓN, CONTRAPARTE DEL CONVENIO CON EL MIES (ATENCIÓN EN EL HOGAR EN LA COMUNIDAD PARA PERSONAS CON DISCAPACIDAD) Y EL GAD DE LA PARROQUIA RURAL PEDRO PABLO GOMEZ

\$ 4.766,64



SEAD PARROQUIAL RURA

PAGO AL BANCO DE DESARROLLO (CAPITAL DE CREDITOS)	\$ 4.698,39
TOTAL DE GASTOS DE INVERSION	\$ 163.609,37

PARROQUIAL

GASTOS EJECUTADOS EN EL AÑO 2023

GASTOS CORRIENTES	\$ 84.959,07
GASTOS DE INVERSION	\$ 163.609,37
TOTAL GASTOS 2023	\$ 248.568,44
SALDO PARA INVERTIR EN EL AÑO 2024	\$ 30.969,62
TOTAL	\$ 279.538,05

PEDRO PABLO GÓMEZ

ADMINISTRACIÓN 2023 - 2027

GAD PARROQUIAL RURAL

CONVENIOS 2023

PEDRO PABLO GÓMEZ

ADMINISTRACIÓN 2023 - 2027

CONVENIOS CON EL GOBIERNO PROVINCIAL DE MANABI

CONVENIOS CON EL GOBIERNO PROVINCIAL DE MANABI	CONTRAPARTE GAD	CONTRAPARTE GAD PROVINCIAL
CONVENIO DE COOPERACIÓN INTERINSTITUCIONAL ENTRE EL GOBIERNO PROVINCIAL DE MANABÍ Y EL GOBIERNO AUTÓNOMO DESCENTRALIZADO PARROQUIAL PEDRO PABLO GÓMEZ PARA LA EJECUCIÓN DEL PROYECTO ARTÍSTICO CULTURAL "MANABI TE CUENTA UNA HISTORIA" CAPACITACIÓN Y FORMACIÓN PRESENCIAL DE BANDA DE PUEBLO PARROQUIA PEDRO PABLO GÓMEZ DEL CANTÓN JIPIJAPA.	\$ 1.436,00	\$ 5.760,00



CONVENIOS CON EL GOBIERNO PROVINCIAL DE MANABI

CONVENIOS CON EL GOBIERNO PROVINCIAL DE MANABI	CONTRAPARTE GAD	CONTRAPARTE GAD PROVINCIAL
CONVENIO DE COOPERACIÓN INTERINSTITUCIONAL ENTRE EL GOBIERNO PROVINCIAL DE MANABÍ Y EL GOBIERNO AUTÓNOMO DESCENTRALIZADO PARROQUIAL RURAL PEDRO PABLO GÓMEZ DEL CANTÓN JIJIJAPA PARA LA EJECUCIÓN DEL PROYECTO "ROMPIENDO BARRERAS E INTEGRANDO SUEÑOS PARA EL FORTALECIMIENTO DE LAS UNIDADES BÁSICAS INTEGRALES PARA PERSONAS PERTENECIENTES A LOS GRUPOS DE ATENCIÓN PRIORITARIA Y PERSONAS EN SITUACIÓN DE RIESGO DE LA PROVINCIA DE MANABI-PARROQUIA PEDRO PABLO GÓMEZ	\$ 4.823,33	\$ 5.000,00



CONVENIOS CON EL GOBIERNO PROVINCIAL DE MANABI

CONVENIOS CON EL GOBIERNO PROVINCIAL DE MANABI	CONTRAPARTE GAD	CONTRAPARTE GAD PROVINCIAL
CONVENIO DE COGESTION DE OBRAS ENTRE EL GOBIERNO AUTONOMO DESCENTRALIZADO PROVINCIAL DE MANABI Y EL GOBIERNO AUTONOMO DESCENTRALIZADO DE PEDRO PABLO GOMEZ DEL CANTON JIJIJAPA PARA LA "CONSTRUCCION DE OBRAS DE DRENAJE EN LOS RECINTOS: LA FLORIDA, BAJO GRANDE, SAN VICENTE, MONO BRAVO, EL AZUFRADO DE LA PARROQUIA PEDRO PABLO GOMEZ DEL CANTON JIJIJAPA PROVINCIA DE MANABI" PLANILLA 2	\$ 13.488,29	\$ 13.488,29



CONVENIOS CON EL GOBIERNO PROVINCIAL DE MANABI

CONVENIOS CON EL GOBIERNO PROVINCIAL DE MANABI	CONTRAPARTE GAD	CONTRAPARTE GAD PROVINCIAL
CONVENIO DE COOPERACIÓN INTERINSTITUCIONAL ENTRE EL GOBIERNO PROVINCIAL DE MANABÍ, LA EMPRESA PÚBLICA DE FOMENTO A LA ACTIVIDADES PRODUCTIVAS, TURÍSTICAS Y AGROPECUARIAS DE LA PROVINCIA DE MANABÍ “MANABI PRODUCE EP” Y; LOS DIFERENTES GOBIERNOS AUTÓNOMOS DESCENTRALIZADOS MUNICIPALES Y PARROQUIALES PARA LA EJECUCIÓN DEL PROYECTO “FORTALECIMIENTO DE LAS CAPACIDADES SOCIALES, A TRAVÉS DE LA PRÁCTICA DEPORTIVA Y LA OCUPACIÓN DEL TIEMPO LIBRE EN LA FORMACIÓN DE VALORES A NIÑOS, NIÑAS, ADOLESCENTES Y PADRES DE FAMILIA EN LOS 22 CANTONES Y SUS PARROQUIAS DE LA PROVINCIA DE MANABÍ.” “ENTRENANDO VALORES”	\$ 5.520,00	\$ 7.524,00



CONVENIOS CON EL GOBIERNO PROVINCIAL DE MANABI

CONVENIOS CON EL GOBIERNO PROVINCIAL DE MANABI	CONTRAPARTE GAD	CONTRAPARTE GAD PROVINCIAL
TOTAL	\$ 25.267,62	\$ 31.772,29

CONVENIOS CON EL MIES

CONVENIOS CON EL MIES	CONTRAPARTE GAD	CONTRAPARTE MIES
CONVENIO DE COOPERACIÓN TÉCNICO ECONÓMICA No. PD-04-13D01-17887-D ENTRE EL MINISTERIO DE INCLUSIÓN ECONÓMICA Y SOCIAL-MIES Y GOBIERNO AUTONOMO DESCENTRALIZADO DE LA PARROQUIA RURAL PEDRO PABLO GOMEZ (GAD) PARA LA IMPLEMENTACION DE SERVICIOS DE PERSONAS CON DISCAPACIDAD EN LA MODALIDAD ATENCIÓN EN EL HOGAR Y LA COMUNIDAD	\$ 5.333,43	\$ 11.836,92



CONVENIOS CON EL MIES

CONVENIOS CON EL MIES	CONTRAPARTE GAD	CONTRAPARTE MIES
CONVENIO DE COOPERACION TECNICO ECONOMICA NO. AM -04-13D01--18470-D ENTRE EL MINISTERIO DE INCLUSIÓN ECONÓMICA Y SOCIAL-MIES Y GOBIERNO AUTONOMO DESCENTRALIZADO DE LA PARROQUIA RURAL PEDRO PABLO GOMEZ (GAD) PARA LA IMPLEMENTACION DE SERVICIOS DE PERSONA ADULTA MAYORES - PEJ EN LA MODALIDAD ATENCION DOMICILIARIA PARA PERSONAS ADULTAS MAYORES CON DISCAPACIDAD.	\$ 67,90	\$ 28.224,90



CONVENIOS CON EL MIES

CONVENIOS CON EL MIES	CONTRAPARTE GAD	CONTRAPARTE MIES
CONVENIO DE COOPERACIÓN TÉCNICO ECONÓMICA No. AM-04-13001-18472-D ENTRE EL MINISTERIO DE INCLUSIÓN ECONÓMICA Y SOCIAL-MIES Y GOBIERNO AUTONOMO DESCENTRALIZADO DE LA PARROQUIA RURAL PEDRO PABLO GOMEZ (GAD) PARA LA IMPLEMENTACION DE SERVICIOS DE PERSONAS ADULTAS MAYORES-PEJ EN LA MODALIDAD ATENCIÓN DOMICILIARIA PARA PERSONAS ADULTAS MAYORES SIN DISCAPACIDAD	\$ 135,80	\$ 11.764,28



CONVENIOS CON EL GAD MUNICIPAL DE JIPIJAPA

CONVENIOS CON EL GAD MUNICIPAL DE JIPIJAPA	CONTRAPARTE GAD	CONTRAPARTE MIES
CONVENIO DE DELEGACIÓN DE LA GESTIÓN DEL SERVICIO PUBLICO DE MANEJO DE DESECHOS SÓLIDOS, ENTRE EL GOBIERNO AUTÓNOMO DESCENTRALIZADO MUNICIPAL DEL CANTÓN JIPIJAPA Y EL GOBIERNO AUTÓNOMO DESCENTRALIZADO PARROQUIAL RURAL PEDRO PABLO GÓMEZ	\$ 1.647,36	\$ 13.728,00
TOTAL	\$ 1.647,36	\$ 13.728,00



The logo of the Municipality of Pedro Pablo Góme is a circular emblem. It features a central yellow sun with rays, partially obscured by a green mountain range. In the foreground, there is a blue waterfall cascading into a pool. To the left of the waterfall is a branch with green leaves and red coffee cherries. To the right is a palm tree and a plant with yellow corn cobs. The entire emblem is set against a light green background. The text 'MUNICIPALIDAD PARROQUIAL RURAL' is written in a semi-circle above the emblem, and 'PEDRO PABLO GÓME' is written in large letters below it. At the bottom, it says 'ADMINISTRACIÓN 2023 - 2027'.

TOTAL DE AUTOGESTION DEL AÑO 2023

PEDRO PABLO GÓME

ADMINISTRACIÓN 2023 - 2027

TOTAL DE AUTOGESTION DEL AÑO 2023	
CONVENIOS CON EL GOBIERNO PROVINCIAL DE MANABI	\$ 31.772,29
CONVENIOS CON EL MIES	\$ 51.826,10
CONVENIOS CON EL GAD MUNICIPAL DE JIPIJAPA	\$ 13.728,00
TOTAL	\$ 97.326,39



GESTIONES 2023

Ing. Josué Jandry Aranea Álava

PRESIDENTE DEL GAD PARROQUIAL PEDRO PABLO GOMEZ

PEDRO PABLO GÓMEZ

ADMINISTRACIÓN 2023 - 2027

PROYECTOS DE REFORESTACION CON EL G.P.M.



MANTENIMIENTO DE LUMINARIAS PUBLICAS POR PARTE DE CNEL



Repotenciación y mantenimiento de luminarias públicas por parte de CNEL



Perforación de pozos profundos para el abastecimiento de líquido vital en las comunidades de San Vicente-La Curia-Turín-Mono Bravo



Variantes en la vía la Esperanza-Pedro Pablo Gomez



PEDRO
ADMINIS

GÓMEZ
- 2027

Inicio del proyecto “Fortalecimiento de las capacidades sociales, a través de la práctica deportiva y la ocupación del tiempo libre en la formación de valores a niños, niñas, adolescentes y padres de familia en los 22 cantones y sus parroquias de la provincia de Manabí.” “Entrenando valores” Unidades Casas Viejas-San Pablo-Pedro Pablo Gomez



PEDRO
ADMINISTRACIÓN

GÓMEZ
23 - 2027

Apertura de vías veraneras



Proyecto Bipartito con Gobierno Provincial de Manabí- Gad Parroquial en las comunidades; Mono Bravo-Bajo Grande-San Vicente- La Florida- San Vicente de Agualan



Regeneración para varias vías del centro de la parroquia y Santa Cruz
en un convenio tripartito GAD parroquial; Gobierno Provincial de
Manabí; GAD Municipal de Jipijapa



Construcción de la cancha en el Recinto la Crucita-Churuta



Marcha pacífica en la ciudad de Quito



Toma de muestras para el bacheo en la vía Pedro Pablo Gómez -la Esperanza



Ayuda humanitaria para familias damnificadas en el recinto la Curia



PEDRO PABLO GÓMEZ

ADMINISTRACIÓN 2023 - 2027

Limpieza de cunetas en la vía la Esperanza-Pedro Pablo Gómez

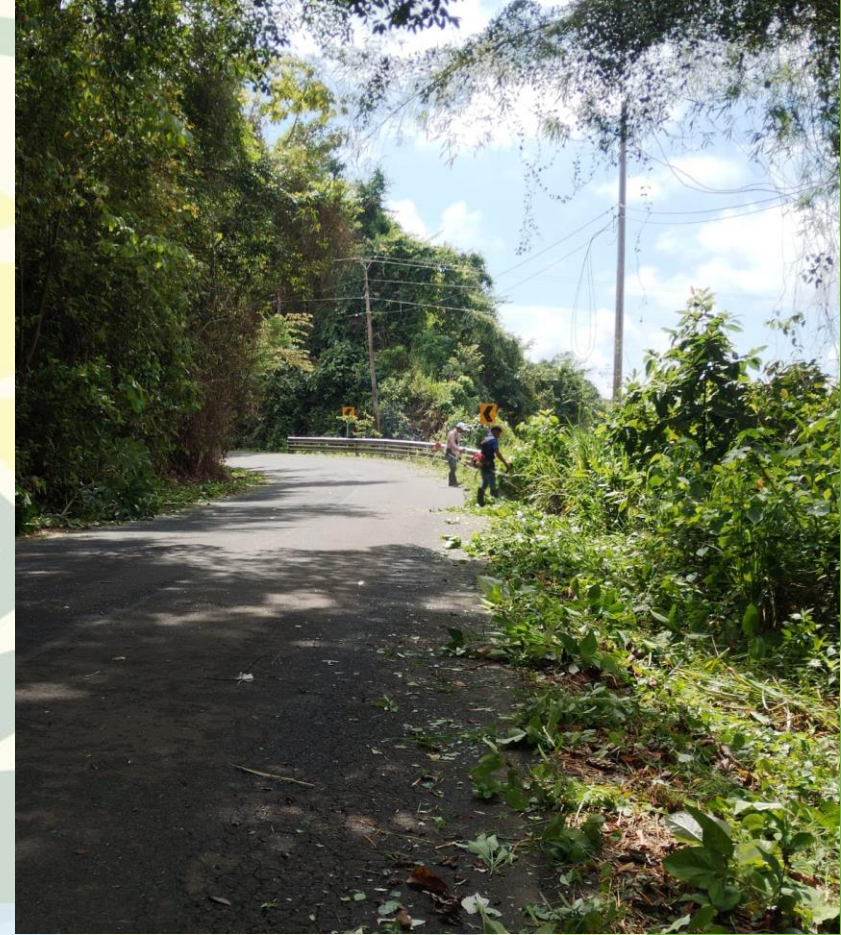

PEDRO PABLO GÓMEZ

ADMINISTRACIÓN 2023 - 2027

Explotación del material pétreo en el recinto Casas Viejas



Arreglos de vías en algunos tramos críticos en varios recintos de la Parroquia



Brigadas medicas en el recinto San Vicente

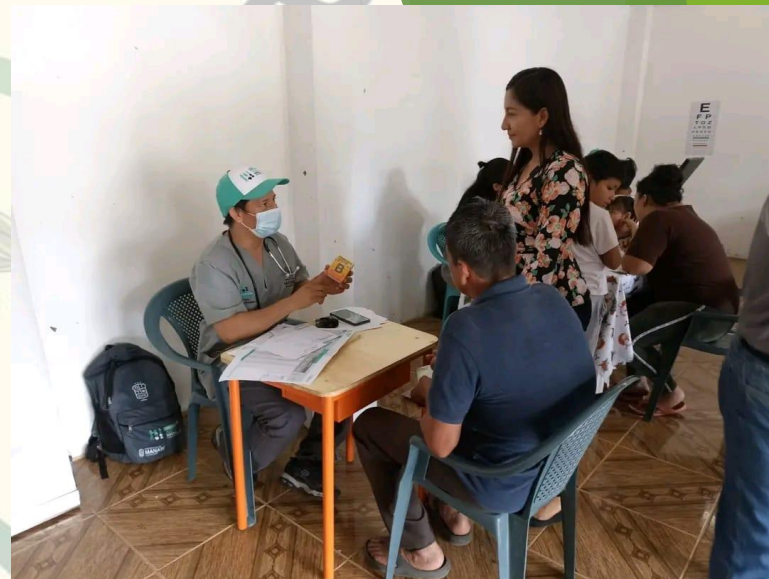

UNIDAD MOVIL PARA LA ATENCION CIUDADANA POR PARTE DE CNEL



Brigadas médicas por parte del Gobierno Provincial para personas vulnerables de la Parroquia



Gestion interinstitucional entre el MIES y el GAD Parroquial Pedro Pablo Gómez



PEDRO PABLO GÓMEZ

ADMINISTRACIÓN 2023 - 2027