



## PARROQUIAL PUERTO MACHALILLA

RUC: 1360042470001

Puerto Machalilla – Manabí – Ecuador



Puerto Machalilla, Enero/2026

Lcda.

Janeth Ávila Anchundia.

**PRESIDENTA DEL GADPR- PUERTO MACHALILLA.**

En su despacho. –

De mi consideración:

Mediante el presente reciba un atento y cordial saludo, a la vez deseándole éxitos en sus funciones a Ud. Encomendadas.

Por medio de este documento hago entrega del informe de actividades correspondientes al mes de Enero de 2025

Anticipo su favorable acogida.

Atentamente,

*Daniel Matute*

Sr. Daniel Matute Anchundia

**VOCAL PRINCIPAL DEL GAD PARROQUIAL PUERTO MACHALILLA**

**Mail:** matius474@hotmail.com

**C.I.** 092904454-3 **Teléfono:** 0960202920

Sr. Daniel Matute Anchundia

**VOCAL PRINCIPAL DEL GAD PARROQUIAL PUERTO MACHALILLA**

**Mail:** matius474@hotmail.com

**C.I.** 092904454-3 **Teléfono:** 0960202920

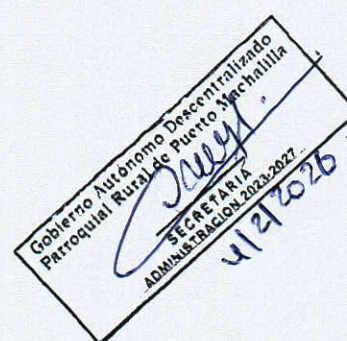





# PARROQUIAL PUERTO MACHALILLA

RUC: 1360042470001

Puerto Machalilla – Manabí – Ecuador

## INFORMES DE ACTIVIDADES

**DE:** Sr. Javier Daniel Matute Anchundia - VOCAL PRINCIPAL DEL GAD PARROQUIAL PUERTO MACHALILLA

**ASUNTO:** Informe de Actividades del Mes Enero GADPR-PUERTO MACHALILLA.

**PERIODO:** Enero 2026.

Período: 01 de Enero - 30 de Enero del 2026			Fecha de Presentación: 30 de Enero del 2026		
Responsable: Sra. Javier Daniel Matute Anchundia - VOCAL PRINCIPAL DEL GAD PARROQUIAL PUERTO MACHALILLA					
Unidad: LEGISLATIVO					
Comisión: LEGISLATIVO					
1 . Antecedentes :					
El Art. 358 del COOTAD, determina que: "Los miembros de los órganos legislativos de los gobiernos regionales, metropolitanos, municipales y parroquiales rurales son autoridades de elección popular que se regirán por la ley y sus propias normativas, percibirán una remuneración mensual que se fije en acto normativo o resolución según corresponda al nivel de Gobierno..."					
2 . Objetivos :					
Ejercer la facultad legislativa parroquial a través de resoluciones de conformidad con sus competencias.					
3 . Actividades desarrolladas :					
Fecha	12/Enero/2026	Carga Horaria	1 Horas	Fotografía / Detalle	Anexo A1
Actividad	ATENCIÓN A LA CIUDADANIA				
Objetivos	SOLICITUD DE MAQUINARIA				
Metas / Alcances	VERIFICAR EL CUMPLIMIENTO DE SOLICITUDES CIUDADANAS.				
Fecha	13/Enero/2026	Carga Horaria	1 Horas	Fotografía / Detalle	Anexo A2
Actividad	PETITORIO CIUDADANO.				
Objetivos	SOLICITUD DE MAQUINARIA.				
Metas / Alcances	VERIFICAR EL CUMPLIMIENTO DE ATENCIÓN A LA CIUDADANIA.				
Fecha	14/Enero/2026	Carga Horaria	2 Horas	Fotografía / Detalle	Anexo A3
Actividad	RECEPCION DE IMPLEMENTO PARA LA SALA DE FISIOTERAPIA.				
Objetivos	BRINDAR AYUDA AL SECTOR VULNERABLE DE LA PARROQUIA MACHALILLA.				
Metas / Alcances	DAR CUMPLIMIENTO CON EL PROYECTO.				

Sr. Daniel Matute Anchundia

VOCAL PRINCIPAL DEL GAD PARROQUIAL PUERTO MACHALILLA

Mail: matius474@hotmail.com

C.I. 092904454-3 Teléfono: 0960202920





## PARROQUIAL PUERTO MACHALILLA

RUC: 1360042470001

Puerto Machalilla – Manabí – Ecuador

<b>Fecha</b>	15/Enero/2026		<b>Carga Horaria</b>	2 Horas	<b>Fotografia / Detalle</b>	Anexo A4
<b>Actividad</b>	LIMPIEZA EN LA PARTE POSTERIOR DE LA UNIDAD EDUCATIVA FEDERICO GONZALEZ SUAREZ					
<b>Objetivos</b>	DAR UNA BUENA IMAGEN DEL ESPACIO FÍSICO .					
<b>Metas / Alcances</b>	CUMPLIENDO CON LO PLANIFICADO Y MEJORAR EL HORNATO DEL CENTRO EDUCATIVO.					
<b>Fecha</b>	16/Enero/2026		<b>Carga Horaria</b>	2 Horas	<b>Fotografia / Detalle</b>	Anexo A5
<b>Actividad</b>	INTERVENCIÓN EN EL ESTERO DE LA AV.PRINCIPAL E15 BARRIO LA PAZ					
<b>Objetivos</b>	LIMPIEZA DE CANALES Y ESTERO PARA LA MITIGACION EN EL TEMA INVERNAL.					
<b>Metas / Alcances</b>	DAR CUMPLIMIENTO A LO PLANIFICADO EN LA ADMINISTRACIÓN DEL GAD PARROQUIAL MACHALILLA.					
<b>Fecha</b>	19/Enero/2026		<b>Carga Horaria</b>	3 Horas	<b>Fotografia / Detalle</b>	Anexo A6
<b>Actividad</b>	LIMPIEZA EN EL BARRIO NARCISA DE JESUS.					
<b>Objetivos</b>	MEJORAR EL HORNATO DEL BARRIO.					
<b>Metas / Alcances</b>	BRINDAR COMUNIDAD AL TURISMO.					
<b>Fecha</b>	20/Enero/2026		<b>Carga Horaria</b>	3 Horas	<b>Fotografia / Detalle</b>	Anexo A7
<b>Actividad</b>	REUNIÓN DE TRABAJO INTERINSTITUCIONAL.					
<b>Objetivos</b>	BUSCAR SOLUCIONES RESPONSABLES Y SOSTENIBLES PARA LA PARROQUIA MACHALILLA.					
<b>Metas / Alcances</b>	REUNIÓN DE TRABAJO PARA TRATAR TEMAS DE INTERÉS RELACIONADO CON LA EVACUACIÓN DE AGUAS GRISAS.					
<b>Fecha</b>	21/Enero/2026		<b>Carga Horaria</b>	2 Horas	<b>Fotografia / Detalle</b>	Anexo A8
<b>Actividad</b>	VISITA DEL TENIENTE CORONEL JULIO LUCA DEL CUERPO DE BOMBERO DE PTO. LOPEZ.					
<b>Objetivos</b>	COORDINACIÓN CON EL GAD PARROQUIAL MACHALILLA PARA LA MITIGACION DE INSENDIO EN EL BOTADERO DE BASURA DE LA PARROQUIA MACHALILLA.					
<b>Metas / Alcances</b>	MEJORAR EL SERVICIO DEL CUERPO DE BOMBERO DE LA PARROQUIA MACHALILLA.					
<b>Fecha</b>	22/Enero/2026		<b>Carga Horaria</b>	2 Horas	<b>Fotografia / Detalle</b>	Anexo A9
<b>Actividad</b>	PRIMERA SECCION EXTRAORDINARIA					

Sr. Daniel Matute Anchundia

VOCAL PRINCIPAL DEL GAD PARROQUIAL PUERTO MACHALILLA

Mail: matius474@hotmail.com

C.I. 092904454-3 Teléfono: 0960202920





## PARROQUIAL PUERTO MACHALILLA

RUC: 1360042470001

Puerto Machalilla – Manabí – Ecuador

<b>Objetivos</b>	APROBACIÓN DEL CRONOGRAMA DE BACACIONES .				
<b>Metas / Alcances</b>	CUMPLIR CON LO ESTABLECIDO EN LA LEY.				
<b>Fecha</b>	22/Enero/2026	<b>Carga Horaria</b>	2 Horas	<b>Fotografía / Detalle</b>	Anexo A10
<b>Actividad</b>	PRIMERA SECCION EXTRAORDINARIA.				
<b>Objetivos</b>	APROBACIÓN DEL ORDEN DEL DIA.				
<b>Metas / Alcances</b>	DAR CUMPLIMIENTO A LO ESTABLECIDO.				
<b>Fecha</b>	23/Enero/2026	<b>Carga Horaria</b>	2 Horas	<b>Fotografía / Detalle</b>	Anexo A11
<b>Actividad</b>	REUNIÓN DE TRABAJO ENTRE LA INSTITUCIÓN DEL ORDEN PÚBLICO Y EL GAD MACHALILLA .				
<b>Objetivos</b>	PRESENTACIÓN DE LOS NUEVOS MIEMBROS DE LA POLICÍA.				
<b>Metas / Alcances</b>	MANTENER EL ORDEN PÚBLICO DENTRO DE LA PARROQUIA PUERTO MACHALILLA.				
<b>Fecha</b>	26/Enero/2026	<b>Carga Horaria</b>	1 Horas	<b>Fotografía / Detalle</b>	Anexo A12
<b>Actividad</b>	ATENCIÓN CIUDADANA DEL BARRIO LOS CIRIALES				
<b>Objetivos</b>	SOLICITUD DE RELLENO.				
<b>Metas / Alcances</b>	FOMENTAR EL TURISMO.				
<b>Fecha</b>	27/Enero/2026	<b>Carga Horaria</b>	3 Horas	<b>Fotografía / Detalle</b>	Anexo A13
<b>Actividad</b>	PARTICIPAR EN EL REGISTRO DE KITS DE MAÍZ.				
<b>Objetivos</b>	ESTAR REGISTRADO EN EL RNA PARA RECIBIR LOS BENEFICIOS DEL MAG.				
<b>Metas / Alcances</b>	IMPULSAR A LOS AGRICULTORES EN LOS CULTIVOS				
<b>Fecha</b>	27/Enero/2026	<b>Carga Horaria</b>	2 Horas	<b>Fotografía / Detalle</b>	Anexo A14
<b>Actividad</b>	REUNIÓN CON LA AB. JOHANA ZAMBRANO				
<b>Objetivos</b>	DAR SEGUIMIENTO CON EL PROYECTO TEJIENDO SUEÑOS.				
<b>Metas / Alcances</b>	CONTINUAR CON EL APOYO INSTITUCIONAL				
<b>Fecha</b>	28/Enero/2026	<b>Carga Horaria</b>	3 Horas	<b>Fotografía / Detalle</b>	Anexo A15

Sr. Daniel Matute Anchundia

VOCAL PRINCIPAL DEL GAD PARROQUIAL PUERTO MACHALILLA

Mail: matius474@hotmail.com

C.I. 092904454-3 Teléfono: 0960202920





## PARROQUIAL PUERTO MACHALILLA

RUC: 1360042470001

Puerto Machalilla – Manabí – Ecuador

Actividad	TALLER DEL PROCESO DE RENDICIÓN DE CUENTA CORRESPONDIENTE AL AÑO FISCAL 2025.					
Objetivos	FORTALECER LAS CAPACIDADES TÉCNICAS Y NORMATIVAS DE LAS AUTORIDADES Y DEMAS INSTITUCIONES PÚBLICAS.					
Metas / Alcances	BRINDAR LINEAMIENTOS CLAROS SOBRE CADA UNA DE LAS FASES.					
Fecha	29/Enero/2026		Carga Horaria	2 Horas	Fotografia / Detalle	Anexo A16
Actividad	PRIMERA SECCION ORDINARIA DEL ÓRGANO LEGISLATIVO PARROQUIAL.					
Objetivos	APROBACIÓN DEL ORDEN DEL DIA.					
Metas / Alcances	DAR CUMPLIMIENTO CON LO ESTABLECIDO POR EL COOTAD.					
Fecha	29/Enero/2026		Carga Horaria	2 Horas	Fotografia / Detalle	Anexo A17
Actividad	SOCIALIZACION DEL PROCESO DE ALINEACIÓN DE LOS PDOT A L PBD 2025 -20 29					
Objetivos	ES COMPARTIR LINEAMIENTOS,AC LARAR DUDAS Y FORTALECER LA PLANIFICACIÓN TERRITORIAL.					
Metas / Alcances	SOCIALIZACION DE LA ALINEACIÓN DEL PLAN DE GOBIERNO EC UADOR NO SE DETIENE.					
Fecha	30/Enero/2026		Carga Horaria	1 Horas	Fotografia / Detalle	Anexo A18
Actividad	ATENCIÓN A LA CIUDADANIA.					
Objetivos	SOLICITUD DE LAS MAQUINARIAS.					
Metas / Alcances	DAR CUMPLIMIENTO A LO PETITORIOS.					
4 . Observaciones :						

  
Sr. Daniel Matute Anchundia  
VOCAL PRINCIPAL DEL GAD PARROQUIAL PUERTO MACHALILLA  
Mail: matius474@hotmail.com  
C.I. 092904454-3 Teléfono: 0960202920





G.A.D

## PARROQUIAL PUERTO MACHALILLA

RUC: 1360042470001

Puerto Machalilla – Manabí – Ecuador



Período: 01 de Enero - 30 de Enero del 2026	Fecha de Presentación: 30 de Enero del 2026
---	---

Responsable: ESTHER MAGDALENA PILAY INDACCOCH EA - VOCAL PRINCIPAL

Comisión: LEGISLATIVO

Unidad: LEGISLATIVO

### ANEXO A1

Fecha:	12/Enero/2026	Comisión:	Actividad diaria
Actividad:	ATENCIÓN A LA CIUDADANIA		

Desarrollo Actividad:

EL GAD PARROQUIAL MACHALILLA DA CUMPLIMIENTO A LA PETICIÓN CIUDADANA.

Fotografía Actividad:



### ANEXO A2

Fecha:	13/Enero/2026	Comisión:	Actividad diaria
Actividad:	PETITORIO CIUDADANO.		

Desarrollo Actividad:

EL GAD PARROQUIAL MACHALILLA DA CUMPLIMIENTO A LA PETICIÓN CIUDADANA.

Fotografía Actividad:

  
Sr. Daniel Matute Anchundia  
VOCAL PRINCIPAL DEL GAD PARROQUIAL PUERTO MACHALILLA  
Mail: matius474@hotmail.com  
C.I. 092904454-3 Teléfono: 0960202920





G.A.D

## PARROQUIAL PUERTO MACHALILLA

RUC: 1360042470001

Puerto Machalilla – Manabí – Ecuador



### ANEXO A3

Fecha:	14/Enero/2026	Comisión:	Actividad diaria
Actividad:	RECEPTACION DE IMPLEMENTO PARA LA SALA DE FISIOTERAPIA.		
Desarrollo Actividad:			
MEDIANTE CONVENIO EL GAD PARROQUIAL MACHALILLA Y EL CONSEJO PROVINCIAL DE MANABI,SE DA CUMPLIMIENTO PARA LA HABILITACIÓN DE UN NUEVO CENTRO DE FISIOTERAPIA.			

#### Fotografía Actividad:



### ANEXO A4

Fecha:	15/Enero/2026	Comisión:	Actividad diaria
Actividad:	LIMPIEZA EN LA PARTE POSTERIOR DE LA UNIDAD EDUCATIVA FEDERICO GONZALEZ SUAREZ		
Desarrollo Actividad:			

Sr. Daniel Matute Anchundia

VOCAL PRINCIPAL DEL GAD PARROQUIAL PUERTO MACHALILLA

Mail: matius474@hotmail.com

C.I. 092904454-3 Teléfono: 0960202920





G.A.D

## PARROQUIAL PUERTO MACHALILLA

RUC: 1360042470001

Puerto Machalilla – Manabí – Ecuador



ESTA ACTIVIDA CONTRIBUYE A MEJORAR EL ESPACIO FÍSICO PARA ESTUDIANTE Y MORADORES DE LA PARROQUIA DANDO LE UN BUEN HUSO.

### Fotografia Actividad:



### ANEXO A5

Fecha:	16/Enero/2026	Comisión:	Actividad diaria
Actividad:	INTERVENCIÓN EN EL ESTERO DE LA AV.PRINCIPAL E15 BARRIO LA PAZ		

### Desarrollo Actividad:

ESTA ACCIÓN CONTRIBUYE A MEJORAR EL ENTORN O,PREVENIR ENFERMEDADES Y GARANTIZAR UN ESPACIO MAS SEGURO Y SALUDABLE PARA NUESTRA PARROQUIA MACHALILLA.

### Fotografia Actividad:



### ANEXO A6

Fecha:	19/Enero/2026	Comisión:	Actividad diaria
Actividad:	LIMPIEZA EN EL BARRIO NARCISA DE JESUS.		

Sr. Daniel Matute Anchundia

VOCAL PRINCIPAL DEL GAD PARROQUIAL PUERTO MACHALILLA

Mail: matius474@hotmail.com

C.I. 092904454-3 Teléfono: 0960202920





G.A.D

## PARROQUIAL PUERTO MACHALILLA

RUC: 1360042470001

Puerto Machalilla – Manabí – Ecuador



### ANEXO A7

Fecha:	20/Enero/2026	Comisión:	Actividad diaria
Actividad:	REUNIÓN DE TRABAJO INTERINSTITUCIONAL.		
Desarrollo Actividad:			
DIÁLOGO SOBRE LA EVACUACIÓN DE AGUA GRISES Y SOLIDAS Y TARIFAS DE SERVICIOS. EN LA PARROQUIA MACHALILLA.			

#### Fotografia Actividad:



### ANEXO A8

Fecha:	21/Enero/2026	Comisión:	Actividad diaria
Actividad:	VISITA DEL TENIENTE CORONEL JULIO LUCA DEL CUERPO DE BOMBERO DE PTO. LOPEZ.		
Desarrollo Actividad:			
SOCIALIZACION DEL CUERPO DE BOMBERO CON EL GAD MACHALILLA PARA GESTIONAR AMBULANCIA CARRO MOTO BOMBA PARA PREVENCION DE INSENDIO EN LA PARROQUIA MACHALILLA.			

#### Fotografia Actividad:

### ANEXO A9

Fecha:	22/Enero/2026	Comisión:	Actividad diaria
Actividad:	PRIMERA SECCION EXTRAORDINARIA		
Desarrollo Actividad:			
MEDIANTE LECTURA SE DIO LA APROBACIÓN DEL CRONOGRAMA DE VACACIONES DEL PERSONAL			

Sr. Daniel Matute Anchundia

VOCAL PRINCIPAL DEL GAD PARROQUIAL PUERTO MACHALILLA

Mail: matius474@hotmail.com

C.I. 092904454-3 Teléfono: 0960202920





G.A.D

## PARROQUIAL PUERTO MACHALILLA

RUC: 1360042470001

Puerto Machalilla – Manabí – Ecuador



### Desarrollo Actividad:

EL GAD PARROQUIAL MACHALILLA DA CUMPLIMIENTO EN LA LIMPIEZA Y MEJORAMIENTO DE LA PLAYA PTO.MACHALILLA.

### Fotografia Actividad:



*Daniel Matute*  
Sr. Daniel Matute Anchundia  
**VOCAL PRINCIPAL DEL GAD PARROQUIAL PUERTO MACHALILLA**  
Mail: [matius474@hotmail.com](mailto:matius474@hotmail.com)  
C.I. 092904454-3 Teléfono: 0960202920





G.A.D

## PARROQUIAL PUERTO MACHALILLA

RUC: 1360042470001

Puerto Machalilla – Manabí – Ecuador



LEGISLATIVO, ADMINISTRATIVO, OPERATIVO Y AUXILIAR DE SERVICIOS DEL GAD PARROQUIAL  
CORRESPONDIENTE AL PERÍODO FISCAL 2026.

### Fotografia Actividad:



*Sr. Daniel Matute Anchundia*

**VOCAL PRINCIPAL DEL GAD PARROQUIAL PUERTO MACHALILLA**

**Mail:** [matius474@hotmail.com](mailto:matius474@hotmail.com)

**C.I.** 092904454-3 **Teléfono:** 0960202920





G.A.D

## PARROQUIAL PUERTO MACHALILLA

RUC: 1360042470001

Puerto Machalilla – Manabí – Ecuador



### ANEXO A10

Fecha:	22/Enero/2026	Comisión:	Actividad diaria
Actividad:	PRIMERA SECCION EXTRAORDINARIA.		

#### Desarrollo Actividad:

SE DIO A CONOCER LA LECTURA Y APROBACIÓN DEL CRONOGRAMA DE VACACIONES DEL PERSONAL LEGISLATIVO, ADMINISTRATIVO, OPERATIVO, Y AUXILIAR DE SERVICIO DEL GAD PARROQUIAL MACHALILLA CORRESPONDIENTE AL PERÍODO FISCAL 2026 CONFORME A LAS NOTIFICACIONES EFECTUADAS MEDIANTE MEMORÁNDUM.

#### Fotografía Actividad:



### ANEXO A11

Fecha:	23/Enero/2026	Comisión:	Actividad diaria
Actividad:	REUNIÓN DE TRABAJO ENTRE LA INSTITUCIÓN DEL ORDEN PÚBLICO Y EL GAD MACHALILLA .		

#### Desarrollo Actividad:

COORDINACIÓN DE ACCIONES Y EL GAD PARROQUIAL CON LOS NUEVOS MIEMBROS POLICIALES.

#### Fotografía Actividad:



PUERTO MACHALILLA

Mail: machalilla@nochmalilla.com

C.I. 092904454-3 Teléfono: 0960202920





G.A.D

## PARROQUIAL PUERTO MACHALILLA

RUC: 1360042470001

Puerto Machalilla – Manabí – Ecuador



### ANEXO A13

<b>Fecha:</b>	27/Enero/2026	<b>Comisión:</b>	COMISIÓN DE PRODUCCIÓN, PESCA Y AGRICULTURA
<b>Actividad:</b>	PARTICIPAR EN EL REGISTRO DE KITS DE MAIZ.		

#### Desarrollo Actividad:

EL MINISTERIO DE AGRICULTURA Y GANADERIA BRINDAN OPORTUNIDADES ASOCIACIONES Y A AGRICULTORES INDEPENDIENTE, BENEFICIANDOLOS CON KIST PARA EL DESARROLLO DE SUS SEMBRIOS.

#### Fotografia Actividad:



### ANEXO A14

<b>Fecha:</b>	27/Enero/2026	<b>Comisión:</b>	Actividad diaria
<b>Actividad:</b>	REUNIÓN CON LA AB. JOHANA ZAMBRANO		

#### Desarrollo Actividad:

SE REALIZÓ LA REUNIÓN CON LA AB. JOHANA ENCARGADA DEL PROYECTO TEJIENDO SUEÑOS Y EL GAD PARROQUIAL DONDE SE CORDINO EN TRABAJAR ME DIANTE AJENDA PARA TENER UNA BUENA ORGANIZACIÓN.

#### Fotografia Actividad:

Sr. Daniel Matute Anchundia

VOCAL PRINCIPAL DEL GAD PARROQUIAL PUERTO MACHALILLA

Mail: matius474@hotmail.com

C.I. 092904454-3 Teléfono: 0960202920





G.A.D

## PARROQUIAL PUERTO MACHALILLA

RUC: 1360042470001

Puerto Machalilla – Manabí – Ecuador



### ANEXO A15

Fecha:	28/Enero/2026	Comisión:	Actividad diaria
Actividad:	TALLER DEL PROCESO DE RENDICIÓN DE CUENTA CORRESPONDIENTE AL AÑO FISCAL 2025.		

#### Desarrollo Actividad:

LA RENDICIÓN DE CUENTA CONSTITUYE UN DEBER CONSTITUCIONAL OBLIGATORIO DE LAS AUTORIDADES ELECTAS Y DE LAS INSTITUCIONES PÚBLICAS.

#### Fotografia Actividad:



### ANEXO A17

Fecha:	29/Enero/2026	Comisión:	Actividad diaria
--------	---------------	-----------	------------------

Sr. Daniel Matute Anchundia

VOCAL PRINCIPAL DEL GAD PARROQUIAL PUERTO MACHALILLA

Mail: matius474@hotmail.com

C.I. 092904454-3 Teléfono: 0960202920





G.A.D

## PARROQUIAL PUERTO MACHALILLA

RUC: 1360042470001

Puerto Machalilla – Manabí – Ecuador

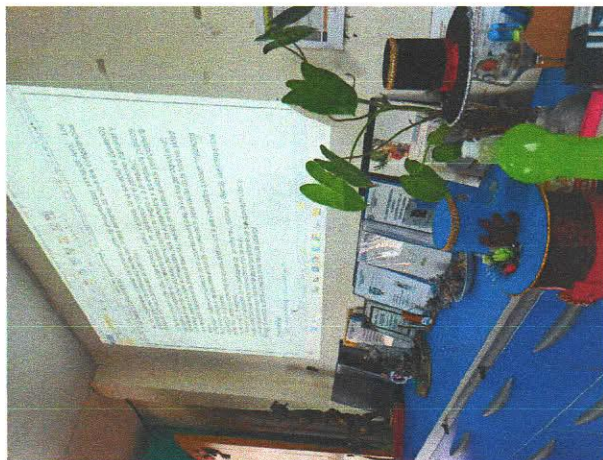

<b>Actividad:</b>	SOCIALIZACION DEL PROCESO DE A LINEACIÓN DE LOS PDOT AL PBD 2025 -2029	
<b>Desarrollo Actividad:</b>		
LA PRESENTE RESOLUCIÓN DEL PLENO LEGISLATIVO O EN LA PRIMERA SECCION ORDINARIA LOS 29 DIAS DEL MES DE ENERO 2026.		
<b>Fotografia Actividad:</b>		
		

### ANEXO A18

Fecha:	30/Enero/2026	Comisión:	Actividad diaria
Actividad:	ATENCIÓN A LA CIUDADANIA.		
Desarrollo Actividad:			
SE HIZO EL RETIRO DE ESCOMBRO Y TIERRA EN E L SECTOR 2 DE SEPTIEMBRE DE LA PARROQUIA MACHALILLA .			
Fotografia Actividad:			

Sr. Daniel Matute Anchundia

VOCAL PRINCIPAL DEL GAD PARROQUIAL PUERTO MACHALILLA

Mail: matius474@hotmail.com

C.I. 092904454-3 Teléfono: 0960202920





G.A.D

## PARROQUIAL PUERTO MACHALILLA

RUC: 1360042470001

Puerto Machalilla – Manabí – Ecuador

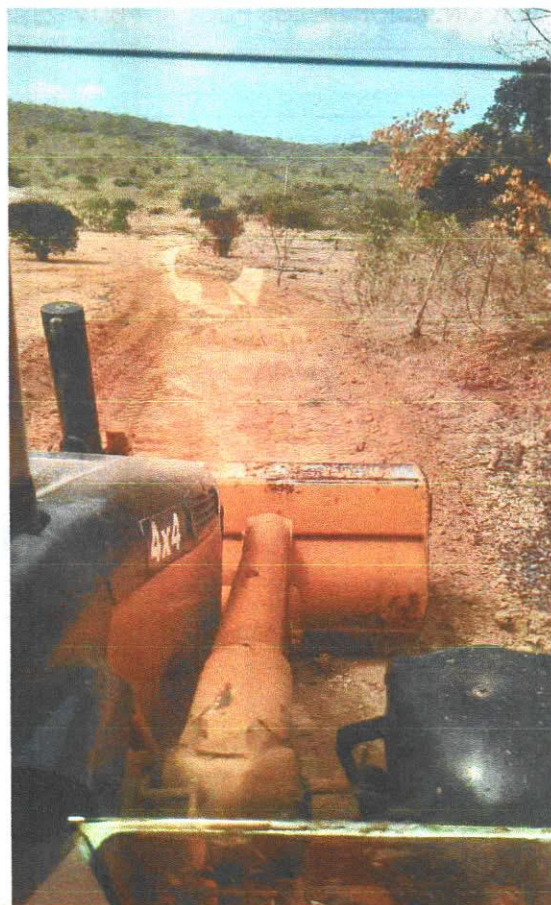

*Daniel Matute*

*Sr. Daniel Matute Anchundia*

**VOCAL PRINCIPAL DEL GAD PARROQUIAL PUERTO MACHALILLA**

*Mail: matius474@hotmail.com*

*C.I. 092904454-3 Teléfono: 0960202920*

*Sr. Daniel Matute Anchundia*

**VOCAL PRINCIPAL DEL GAD PARROQUIAL PUERTO MACHALILLA**

*Mail: matius474@hotmail.com*

*C.I. 092904454-3 Teléfono: 0960202920*