



# GAD Parroquial Rural de La Villegas

**INFORME PRELIMINAR  
RENDICIÓN DE CUENTAS  
2019**

# MISIÓN

Que la Parroquia para el 2025 sea una población solidaria, organizada y de valores, que aprovechando el gran potencial agropecuario y comercial, se obtengan productos competitivos para su mejor comercialización, mejorando así el nivel socio económico, servicios básicos y de calidad, equipar las áreas de recreación, acorde a las necesidades de la población y mantener las vías de acceso a las comunidades que se encuentren en optimas condiciones, manteniendo los recursos hídricos y el medio ambiente.



# VISIÓN

El GAD – Parroquial de La Villegas se establece como la instancia local representativa y coordinadora, a través de la gestión, negociación concentración de programas y proyectos, promueve mejores condiciones de bienestar y de vida para sus pobladores, con el apoyo del estado, de las instituciones publicas y privadas tanto nacionales como internacionales y con la participación comunitaria.



# Componentes

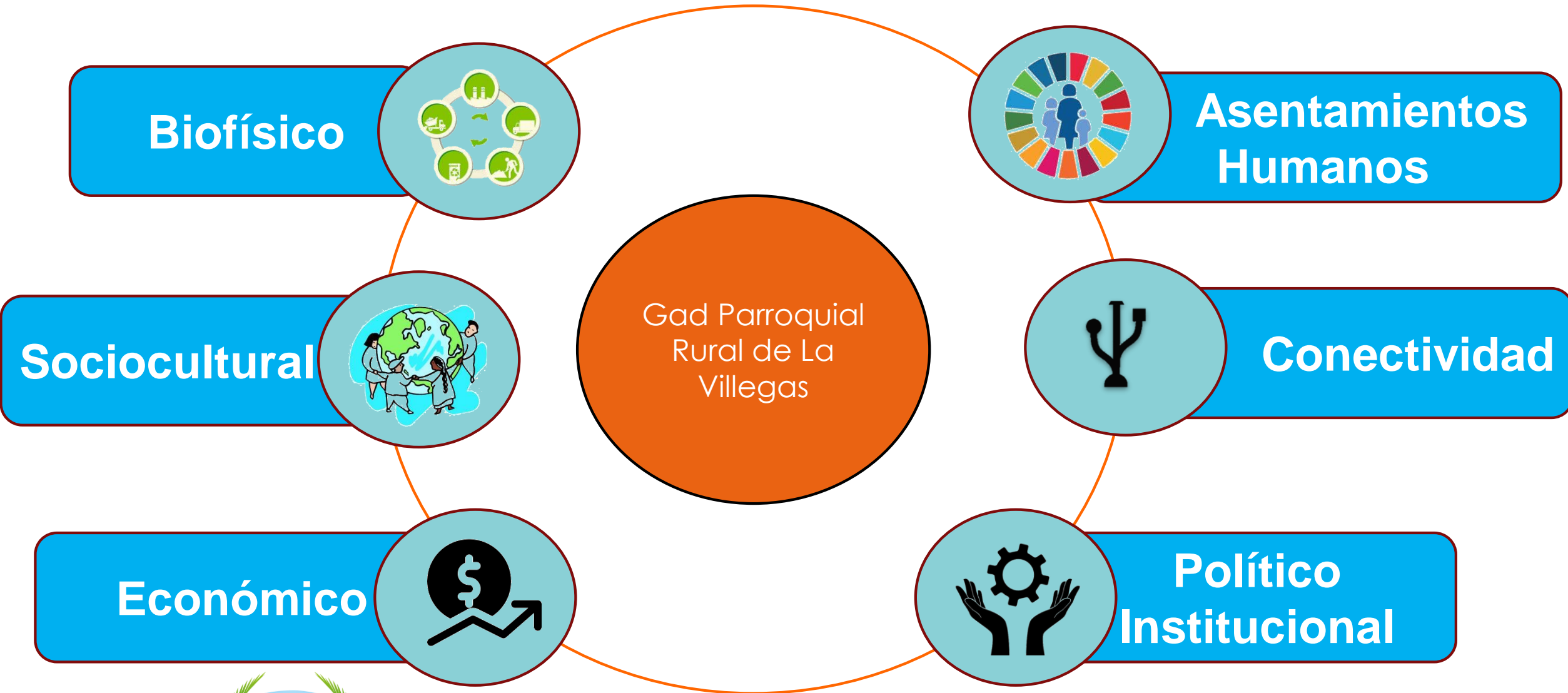

# ASIGNACIÓN AL GAD PARROQUIAL, POR PARTE DEL MEF

**221015.52**

**ASIGNACIÓN AL GASTO CORRIENTE 30%**

**66304.66**

**ASIGNACIÓN AL GASTO INVERSIÓN 70%**

**154710.86**

PARTIDA	DENOMINACIÓN	CODIFICADO	COBRADO
<b>1</b>	<b>INGRESOS CORRIENTES</b>		
130103	OCUPACIÓN DE LUGARES PÚBLICOS	1.00	0.00
180608	APORTES A JUNTAS PARROQUIALES RURALES	66304.65	60779.29
<b>2</b>	<b>INGRESOS DE CAPITAL</b>		
280104	DE ENTIDADES DE GOBIERNOS SECCIONALES	4000.00	4000.00
280608	APORTE A JUNTAS PARROQUIALES RURALES	154710.87	141818.27
281003	DEL PRESUPUESTO GENERAL DE ESTADO A GOBIERNOS AUTÓNOMOS DESCENTRALIZADOS PARROQUIALES RURALES	401.46	401.46
<b>3</b>	<b>INGRESOS DE FINANCIAMIENTO</b>		
360201	DEL SECTOR PUBLICO FINANCIERO	51001.00	0.00
370101	DE FONDOS DEL PRESUPUESTO GENERAL DEL ESTADO	64278.86	64278.86
380101	DE CUENTAS POR COBRAR	27341.97	27341.97
380107	DE ANTICIPOS POR DEVENGAR DE EJERCICIOS ANTERIORES DE GADS Y EMPRESAS	49236.76	49236.76
<b>TOTAL</b>		<b>417276.57</b>	<b>347856.61</b>

# GASTOS

**CODIFICADO**

**EJECUTADO**

**CORRIENTES**

**73974.86**

**68088.38**

**INVERSIÓN**

**343301.71**

**193858.35**

**TOTAL**

**417276.57**

**261946.73**



# GAD Parroquial La Villegas

Lcdo. Vicente Rigoberto  
Veliz Ortega

**RENDICIÓN DE  
CUENTAS**

**2019**

# Componente Económico

## COMPETENCIA

- Diseñar e impulsar políticas de promoción y construcción de equidad e inclusión en su territorio, en el marco de sus competencias constitucionales y legales.

## PDOT

En el componente sociocultural, se analiza la población: composición, estructura y dinámica: La cobertura y calidad de los servicios sociales: educación, salud, inclusión económica, seguridad, etc. Asimismo, se analiza aspectos relacionados con la cultura, la identidad y pertenencia de la población de la parroquia La Villegas.

## POA 2019

- Remodelación Integral del Parque Central.
- Letras Turísticas de la Parroquia La Villegas.
- Remodelación del Mercado de la Parroquia la Villegas.
- Readequación y acabados de la Glorieta del parque Central
- Adquisición de uniformes
- Mantenimiento de los espacios públicos de la Parroquia

## OBSERVACIÓN

- |                |           |
|----------------|-----------|
| • \$ 99.999.78 | Ejecutado |
| • \$ 10.290.56 | Ejecutado |
| • \$ 1752.36   | Ejecutado |
| • \$ 750.13    | Ejecutado |
| • \$ 30000.00  | Ejecutado |
| • \$ 4000.00   | Ejecutado |



# COMPONENTE DE ASENTAMIENTOS HUMANOS

Remodelación del Mercado de la Parroquia La Villegas



- Ejecutado
- \$ 99.999.78

# COMPONENTE DE ASENTAMIENTOS HUMANOS

## READECUACIÓN DE LA GLORIETA DEL PARQUE CENTRAL



- Ejecutado
- \$ 10.290.56

GAD Parroquial  
**LaVillegas**

¡Un pedacito de cielo!



# Componente Económico

## MOBILIARIOS

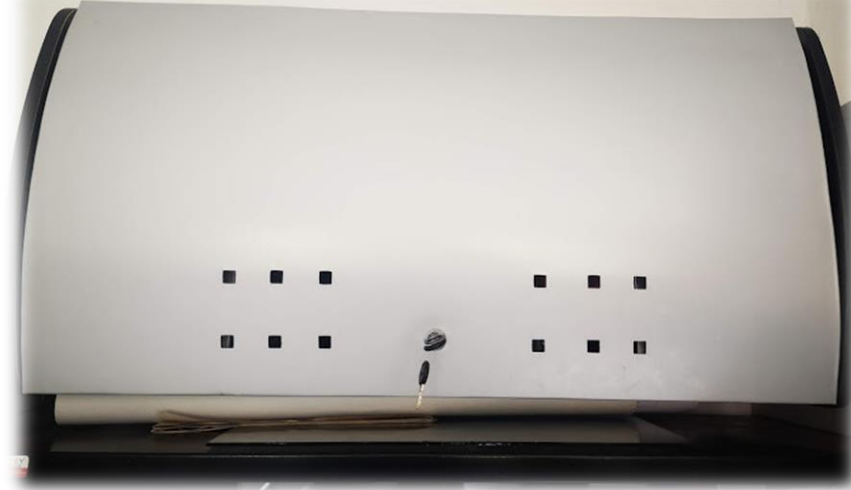

- Ejecutado
- \$ 1752.36



# Componente Económico

## EQUIPOS Y SISTEMAS INFORMÁTICOS

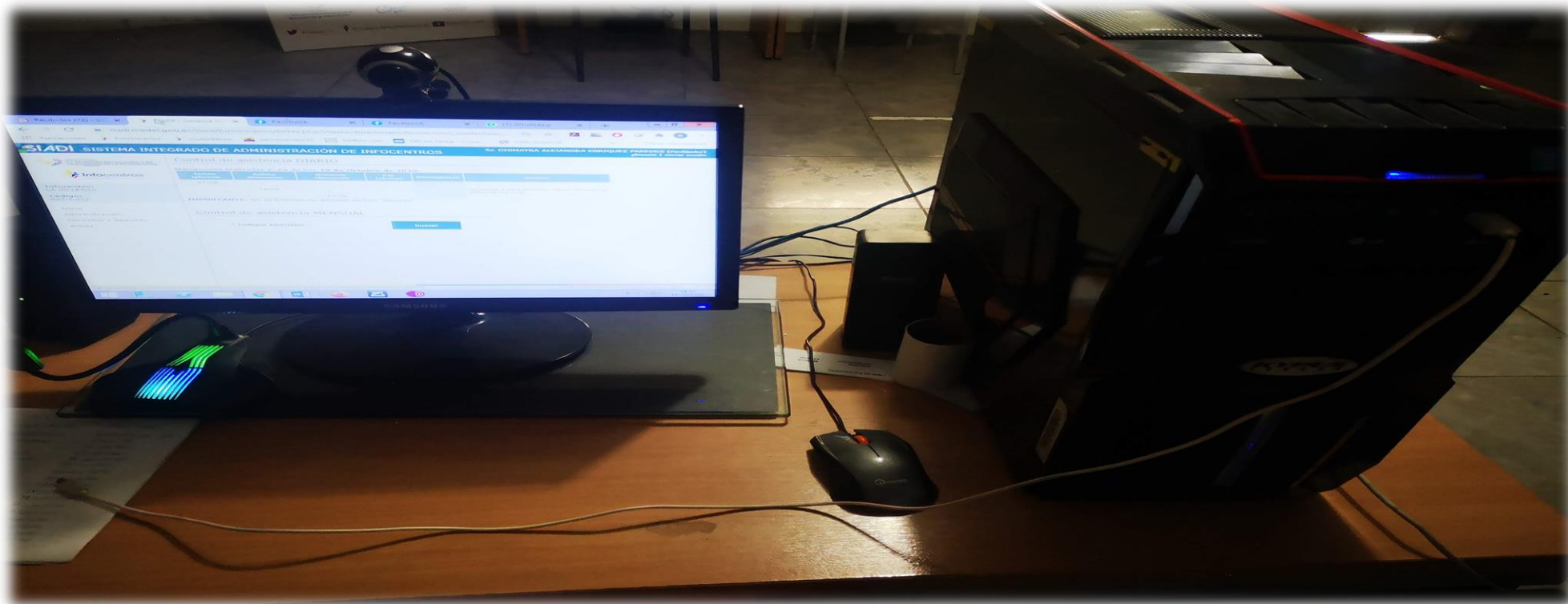

- Ejecutado
- \$ 750.13

GAD Parroquial  
**La Villegas**  
¡Un pedacito de cielo!



# COMPONENTE DE ASENTAMIENTOS HUMANOS

## REMODELACIÓN INTEGRAL DEL PARQUE CENTRAL LA VILLEGAS



- Ejecutado
- \$ 30.000.00

GAD Parroquial  
**La Villegas**

¡Un pedacito de cielo!



# COMPONENTE DE ASENTAMIENTOS HUMANOS

## LETRAS TURÍSTICAS DE LA PARROQUIA LA VILLEGAS



- Ejecutado
- \$ 7.952.00

# COMPONENTE DE ASENTAMIENTOS HUMANOS

RECUPERACIÓN Y EMBELLECIMIENTO CON PINTURA DE LOS ESPACIOS  
PÚBLICOS DE LA PARROQUIA



- Ejecutado
- \$ 4.000.00



# OTROS

POA 2019

VESTUARIOS PRENDAS DE VESTIR  
Y LENCERÍAS.



EJECUTADO  
489.21

OBSERVACIÓN

SE REALIZAN COMPRAS DE CAMISETAS  
“UNIFORMES” Y CHALECOS DE  
IDENTIFICACIÓN PARA LOS MIEMBROS  
DEL GAD PARROQUIAL DE LA VILLEGAS.





# OTROS

## ADQUISICIÓN DE NUEVO SISTEMA CONTABLE FINGADS, PAGO DE DOMINIO PÁGINA WEB

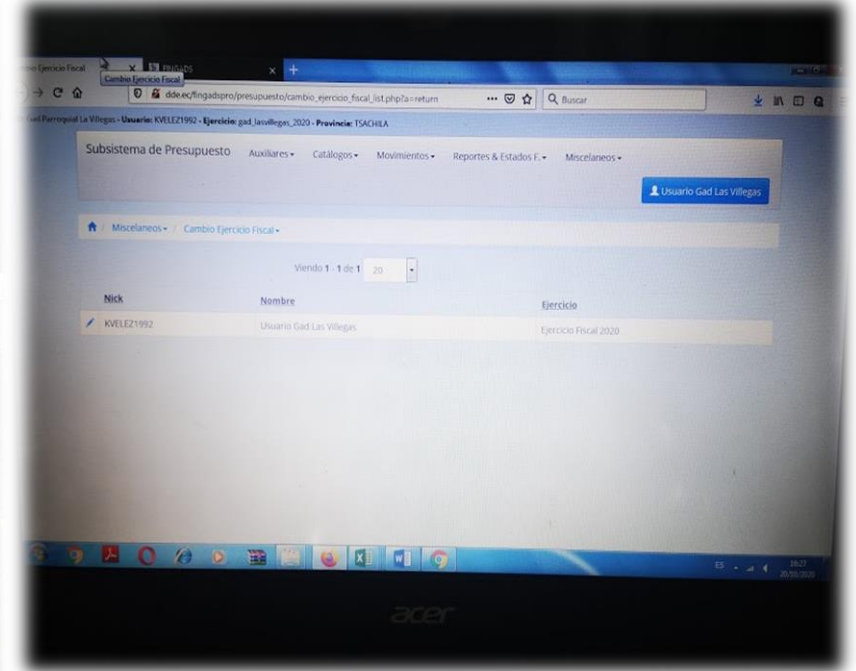
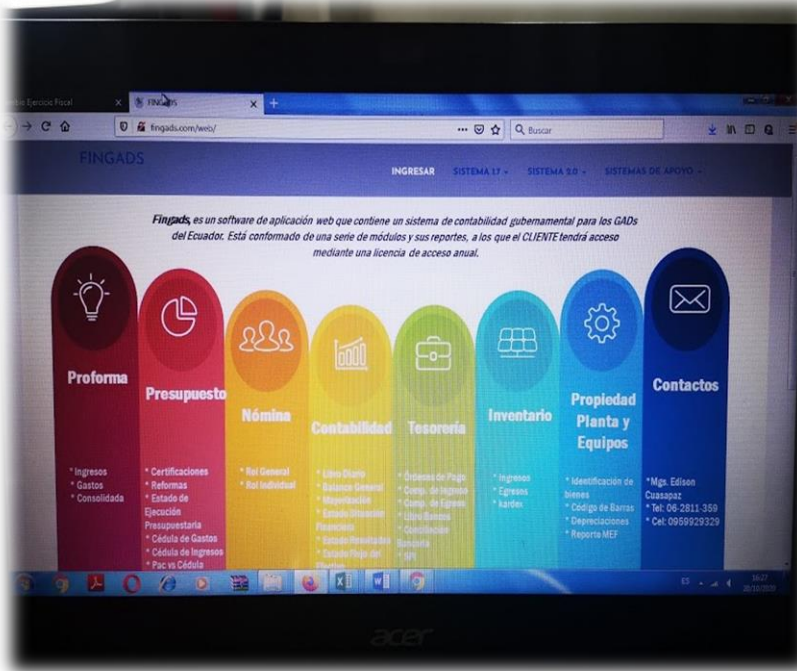

**EJECUTADO  
716.79**



# GAD Parroquial La Villegas

Ing. Lepzig María  
Zambrano

RENDICIÓN DE CUENTAS

2019

# Componente Sociocultural

## COMPETENCIA

- Promover la organización de los ciudadanos de las comunas, recintos y demás asentamientos rurales, con el carácter de organizaciones territoriales de base.
- Promover y patrocinar las culturas, las artes, actividades deportivas y recreativas en beneficio de la colectividad.
- Promover los sistemas de protección integral a los grupos de atención prioritaria para garantizar los derechos consagrados en la Constitución, en el marco de sus competencias.

## PDOT

En el componente sociocultural, se analiza la población: composición, estructura y dinámica: La cobertura y calidad de los servicios sociales: educación, salud, inclusión económica, seguridad, etc. Asimismo, se analiza aspectos relacionados con la cultura, la identidad y pertenencia de la población de la parroquia La Villegas.

## POA 2019

- Fomento a la Producción Agrícola, Ganadera y Turística en la Parroquia La Villegas “58 años de fundación de la villegas”.
- Arte y Cultura para Niños y Jóvenes.
- Capacitación para Adultos Mayores.
- Emprendimiento para hombres y mujeres de la Parroquia.

## OBSERVACIÓN

- \$ 19.000.00 Ejecutado
- \$ 3.248.00 Ejecutado
- \$ 308.00 Ejecutado
- \$ 4.256.00 Ejecutado
- \$ 7.011.20 Ejecutado



# Componente Sociocultural

FOMENTO A LA PRODUCCIÓN AGRÍCOLA, GANADERA Y TURÍSTICA DE LA PARROQUIA.

“58 AÑOS DE FUNDACIÓN DE LA VILLEGAS”



- Ejecutado
- \$ 19.000

# Componente Sociocultural

Fomento a la Producción Agrícola, Ganadera y Turística de la Parroquia.

“58 años de fundación de la villegas”



# Componente Sociocultural

Arte y Cultura para Niños y Jóvenes.



- Ejecutado
- \$ 3.248.00

# Componente Sociocultural

Arte y Cultura para Niños "dibujo".



# Componente Sociocultural

Capacitación para Adultos Mayores.



- Ejecutado
- \$ 308.00



# Componente Sociocultural

## Capacitación para Adultos Mayores.



# Componente Sociocultural

Emprendimiento para hombres y mujeres de la parroquia.



- Ejecutado
- \$ 4.256.00

# Componente Sociocultural

## PROGRAMAS DE EMPRENDIMIENTO PARA HOMBRES Y MUJERES DE LA PARROQUIA.



# Componente Sociocultural

Implementación de un programa de capacitación .



- Ejecutado
- \$ 7011.20



# Componente Sociocultural

Programas de mujeres Emprendedoras en convenio con el Gad Provincial.



# AUTO GESTIÓN

Integración con Adultos mayores de la Parroquia y obras sociales.



# AUTO GESTIÓN

Programas de navidad en los diferentes barrios de la parroquia.





# GAD Parroquial La Villegas

Ing. Carlos Daniel Muñoz

RENDICIÓN DE CUENTAS

2019



# Componente Sociocultural

## COMPETENCIA

- Diseñar e impulsar políticas de promoción y construcción de equidad e inclusión en su territorio, en el marco de sus competencias constitucionales y legales.
- Promover los sistemas de protección integral a los grupos de atención prioritaria para garantizar los derechos consagrados en la Constitución, en el marco de sus competencias.
- Promover y patrocinar las culturas, las artes, actividades deportivas y recreativas en beneficio de la colectividad.

## PDOT

El tejido social en La Villegas debe ser fortalecido ya que no existe una cohesión al interior de cada organización, de todas las que existen en la parroquia y de estas con la Junta Parroquial, que permita una incidencia en la construcción del desarrollo local. En el centro poblado sus habitantes están organizados por barrios. La estructura organizativa es básica: presidente, vicepresidente, secretario, tesorero. La organización en los recintos también es elemental. Existe también el Sistema de Participación Ciudadana del GAD Parroquial y el Consejo de Planificación. Cuya estructura ha sido trabajada en coordinación con el Gobierno Provincial. Sin embargo no funciona en un proceso de planificación y toma de decisiones con la Junta Parroquial.

## POA 2019

- Implementación de una escuela de futbol y atletismo para jóvenes de la Parroquia La Villegas 2019.
- Emprendimiento para hombres y mujeres de la Parroquia.

## OBSERVACIÓN

- **\$ 7.278.35 Ejecutado**

# Componente Sociocultural

Emprendimiento para hombres y mujeres de la parroquia.



- Ejecutado
- \$ 4.256.00

GAD Parroquial  
**LaVillegas**  
¡Un pedacito de cielo!



# Componente Sociocultural

Implementación de una escuela de fútbol y atletismo para jóvenes de la Parroquia La Villegas



- Ejecutado
- \$ 7.278.35

# Componente Sociocultural

Implementación de una escuela de fútbol y atletismo para jóvenes de la Parroquia La Villegas



- Ejecutado
- \$ 7.278.35

GAD Parroquial  
**LaVillegas**  
¡Un pedacito de cielo!



# Componente Sociocultural

Premios a deportistas que representan a la Parroquia.



# Componente Sociocultural

POA 2019

Vestuarios prendas de vestir y lencerías.



OBSERVACIÓN

SE REALIZAN COMPRAS DE “UNIFORMES” PARA LA SELECCIÓN “BARONES Y MUJERES” DE LA PARROQUIA LA VILLEGAS.





# GAD Parroquial La Villegas

Dr. Byron Geovanny  
Bravo

RENDICIÓN DE CUENTAS

2019

# Componente Biofísico

## COMPETENCIA

- Incentivar el desarrollo de actividades productivas comunitarias, la preservación de la biodiversidad y la protección del ambiente. Promover el desarrollo sustentable de su circunscripción territorial parroquial para garantizar la realización del buen vivir a través de la implementación de políticas públicas parroquiales, en el marco de sus competencias constitucionales y legales

## PDOT

- Para esta finalidad se describen en este punto variables relativas al suelo y al uso actual del mismo, resaltando la conflictividad generada en función del que debería ser su uso adecuado. También se revisan los factores climáticos como principales condicionantes de las actividades agropecuarias. A la vez se plantean las presiones que soportan los recursos naturales renovables, con un análisis especial para el caso del recurso agua y de la vegetación natural y las áreas de protección, dada su importancia.

## POA 2019

Implementación de Sistemas agro productivos a pequeños productores de la Parroquia La Villegas



## OBSERVACIÓN

- Se Realizó entrega de pollos camperos, pollitas ponedoras.
- Se entregaron tilapias

- Ejecutado
- \$ 5.000



# Componente Biofísico

Implementación de Sistemas agro productivos, dirigidos a pequeños productores



- Ejecutado
- \$ 5.000

# Componente Biofísico

Seguimiento a la escuela de CampImplementación de Sistemas agro productivos, dirigidos a pequeños productores



# Componente Biofísico

Reforestación coordinada con el Gad Provincial,  
Gad Municipal y Gad Parroquial.

GAD Parroquial  
**La Villegas**  
¡Un pedacito de cielo!



# Componente Biofísico

Verificación de posible contaminación del rio el  
Diablo



GAD Parroquial  
**La Villegas**  
¡Un pedacito de cielo!





# GAD Parroquial La Villegas

Sr. Oscar Lenin Gaibor

RENDICIÓN DE CUENTAS

2019

# COMPONENTE CONECTIVIDAD

## COMPETENCIA

- Planificar, construir y mantener la infraestructura física, los equipamientos y los espacios públicos de la parroquia, contenidos en los planes de desarrollo e incluidos en los presupuestos participativos anuales.

## PDOT

La movilidad, energía y conectividad se vinculan con sectores estratégicos del Estado y con objetivos del PNBV 2013-2017. El tercer objetivo de dicho Plan, contiene el compromiso de garantizar el acceso a un transporte inclusivo, seguro y sustentable a nivel local y el fomento al uso del transporte público masivo. El octavo objetivo, recoge el deber de reducir la huella ecológica del sistema de transporte de bienes y servicios a través de la disminución de distancias de provisión de estos y la promoción de la soberanía alimentaria. El décimo objetivo promueve la articulación de la gestión de infraestructura de soporte para el fomento de la competitividad, en los servicios de logística y transporte, como ejes para potenciar el sector servicios y el aumento de la comercialización de la producción nacional. El undécimo objetivo, busca garantizar la soberanía y eficiencia de los sectores estratégicos para la transformación industrial y tecnológica, reestructurando la matriz energética bajo criterios de transformación de la matriz productiva, inclusión, calidad, soberanía energética y sustentabilidad. .

## POA 2019

# NO APLICA



## OBSERVACIÓN

Se realizan convenios de trabajo mancomunado entre; Prefectura de Santo Domingo de los Tsáchilas, Gad Parroquial La Villegas y moradores de la Zona Rural de la Parroquia.

# Componente conectividad

Pavimentación de la vía Km 32- Plan Piloto – La Villegas



# Componente conectividad

Mantenimiento de las vías principales por medio del Gad Provincial





# Componente conectividad

Mantenimiento de las vías principales por medio del Gad Provincial



# COMPONENTE CONECTIVIDAD

## COMPETENCIA

- Planificar, construir y mantener la infraestructura física, los equipamientos y los espacios públicos de la parroquia, contenidos en los planes de desarrollo e incluidos en los presupuestos participativos anuales.

## PDOT

La movilidad, energía y conectividad se vinculan con sectores estratégicos del Estado y con objetivos del PNBV 2013-2017. El tercer objetivo de dicho Plan, contiene el compromiso de garantizar el acceso a un transporte inclusivo, seguro y sustentable a nivel local y el fomento al uso del transporte público masivo. El octavo objetivo, recoge el deber de reducir la huella ecológica del sistema de transporte de bienes y servicios a través de la disminución de distancias de provisión de estos y la promoción de la soberanía alimentaria. El décimo objetivo promueve la articulación de la gestión de infraestructura de soporte para el fomento de la competitividad, en los servicios de logística y transporte, como ejes para potenciar el sector servicios y el aumento de la comercialización de la producción nacional. El undécimo objetivo, busca garantizar la soberanía y eficiencia de los sectores estratégicos para la transformación industrial y tecnológica, reestructurando la matriz energética bajo criterios de transformación de la matriz productiva, inclusión, calidad, soberanía energética y sustentabilidad. .

## POA 2019

# NO APLICA



## OBSERVACIÓN

Se realizan convenios de trabajo mancomunado entre; Gad Municipal de La Concordia, Gad Parroquial La Villegas y moradores de la Zona Urbana de la Parroquia.

# Componente conectividad

Mantenimiento de las calles de La Villegas por medio del Gad Municipal



# Componente conectividad

**GESTION ANTE LA PREFECTURA PARA EL ENVÍO DE TÉCNICOS PARA REALIZAR EL ESTUDIO DE LA VÍA VILLEGAS – TROPEZÓN – MATA PALO – MOCACHE 1 Y SAN VICENTE DEL BÚA, CON UNA EXTENSIÓN DE 7.8 KM, TENIENDO EN CUENTA QUE ESTA VIA YA CUENTA CON PUENTES Y ALCANTARILLAS CON LAS MEDIDAS REGLEMENTARIAS PARA PODER SER ASFALTADAS.**



**GAD Parroquial**  
**La Villegas**  
Un pedacito de cielo

La Villegas, 01 de Agosto de 2019  
Oficio N.- GAD-PRLV- VRV 2019-041

Abg.  
**Johana Nuñez**  
PREFECTA DEL GOBIERNO AUTÓNOMO DESCENTRALIZADO  
PROVINCIAL DE SANTO DOMINGO DE LOS TSÁCHILAS.  
Presente.-

De mí consideración:

Reciba un cordial saludo, augurándole éxito en sus nobles y tan delicadas funciones al servicio de esta pujante y próspera institución.

Estimada Prefecta, a través de este documento me permito solicitar el envío de técnicos, para realizar un estudio de la vía Villegas – el Tropezón, Mata palo – Mocache 1, -San Vicente del Búa, con una extensión aproximada de 7.8 km, teniendo en cuenta que esta vía ya tiene puentes y alcantarillas con las medidas reglamentarias, como para poder ser asfaltada.

Seguro de que mi pedido tendrá una acogida favorable le reitero mi sincero agradecimiento, consideración y estima.

Atentamente,

  
Lic. Vicente Rigoberto Veliz.  
PRESIDENTE DEL GD-PR-LA VILLEGAS

G.A.D. Parroquial Rural  
"LA VILLEGAS"  
RUC: 2360006800001  
Calle 12 de Octubre y Victor Villegas

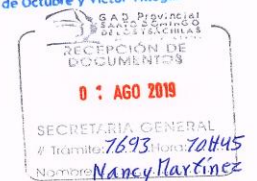

# ADMINISTRACION 2019 – 2023

## GAD PARROQUIAL RURAL DE LA VILLEGAS



**LIC. Velíz Ortega Vicente R.**  
Presidente



**ING. Zambrano Zambrano Lepzig M.**  
Vicepresidente



**ING. Muñoz Leon Carlos D.**  
Vocal Principal



**DR. Bravo Valarezo Byron G.**  
Vocal Principal



**SR. Gaibor Luna Oscar L.**  
Vocal Principal

# ADMINISTRACIÓN 2019 – 2023





# GRACIAS

<https://www.gadlavlillegas.gob.ec>  
[https://twitter.com/gadp\\_lavlillegas](https://twitter.com/gadp_lavlillegas)  
<https://www.facebook.com/Gad-Parroquial-Rural-La-Villegas-1490912797807798/>