



GOBIERNO AUTONOMO DESCENTRALIZADO PARROQUIAL RURAL LA AMERICA



RENDICION DE CUENTAS 2023

GADP AMÉRICA





CONSTITUCION DE LA REPUBLICA DEL ECUADOR ART. 297: Todo programa financiado con recursos públicos tendrá objetivos, metas y un plazo determinado para ser evaluado en el marco de lo establecido en el plan nacional de desarrollo las instituciones y entidades que reciban o transfieran bienes o recursos públicos se someterán a las normas que las regulan y a los principios y procedimiento de transparencia, rendición de cuenta y control público.

LEY ORGÁNICA DE PARTICIPACION CIUDADANA ART. 90: las autoridades de estado electas o de libre remoción, representante legales de la empresa pública o personas jurídicas del sector privado que manejen fondos públicos o desarrollen actividades de interés públicos los medios de comunicación social a través de su representantes legales están obligados a rendir cuentas sin perjuicio y la responsabilidad que tienen las servidoras y los servidores públicos sobre sus actos y omisiones en caso de incumplimiento de dicha obligación se precederá de conformidad con la ley orgánica del consejo de participación ciudadana y control social.

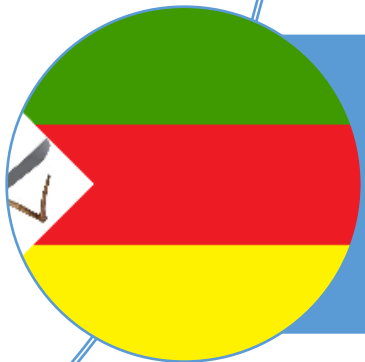

LEY ORGÁNICA DE PARTICIPACION CIUDADANA ART. 92: del nivel político.- las autoridades elegidas por votación popular están obligadas a rendir cuenta, según el caso, principalmente sobre:

- Propuestas o plan de trabajo planteados formalmente ante de la campaña electoral;
- Planes estratégicos programas proyectos y planes operativos anuales
- Presupuesto general y presupuesto participativo
- Propuestas acciones de legislación y fiscalización y políticas públicas
- Propuestas y acciones sobre las delegaciones realizadas a nivel local, nacional e internacional.

**ACUERDO 004
DEL 10 DE FEBRERO DE 2023**

PRESUPUESTO 2023
\$213.633,08
APOORTE AL GAD PARROQUIAL

**ACUERDO 027
DEL 30 DE MAYO DE 2023**

PRESUPUESTO 2023
\$204.493,41
APOORTE AL GAD PARROQUIAL

**ACUERDO 062
DEL 16 DE OCTUBRE DE 2023**

PRESUPUESTO 2023
\$202.497,88
APOORTE AL GAD PARROQUIAL

DISMINUCIÓN 5.21%

213,633.08 – 202,497.88 = 11,135.20



**GASTO CORRIENTE
\$ 73,632.88**

**GASTO DE INVERSIÓN
\$ 128,865.04**



PRESUPUESTO GAD PARROQUIAL RURAL LA AMERICA 2023
ACUERDO 62: \$202.497,88

ALICUOTAS RECIBIDAS:

MES	FECHA RECEPCION	VALOR
ENERO	14/02/2023	17,802.76
FEBRERO	06/03/2023	17,802.76
MARZO	10/04/2023	17,802.76
ABRIL	03/05/2023	17,802.76
MAYO	12/06/2023	16,660.30
JUNIO	10/07/2023	16,660.30
JULIO	18/08/2023	16,648.02
AGOSTO	08/09/2023	16,648.02
SEPTIEMBRE	08/11/2023	16,167.56
OCTUBRE	19/12/2023	16,167.56
TOTAL VALORES RECIBIDOS A DICIEMBRE 2023		170,162.80





INGRESOS

OTORGANTE	CONCEPTO	CODIFICADO	RECAUDADO	POR RECAUDAR
M. FINANZAS 30%	Designación de acuerdo a la ley para gasto corriente	73,632.88	53,601.28	20,031.60
M. FINANZAS 70%	Designación de acuerdo a la ley para gasto inversión	128,865.04	116,561.52	12,303.52
BANCO DE DESARROLLO	Anticipo 40% del financiamiento Proyectos Construcción de aceras con adoquines, bordillos, muros de hormigón Ciclópeo en el del recinto San Pedro e Instalación Subterránea e Iluminación Ornamental de la calle principal de la parroquia rural La América	54,446.56	54,446.56	0.00
M FINANZAS	Recurso en caja año 2022	51,608.47	51,608.47	0.00
Convenio GAD Municipal	Recolección de basura	13,384.80	8,751.60	4,633.20
Convenio GAD Provincial	Convenio de Cooperación Interinstitucional entre el GPM y el GADP La América, Proyecto Formación en confección de sabanas para la reactivación económica local desde los grupos de atención prioritaria.	5,680.50	5,680.50	0.00



GASTO CORRIENTE

SUELDOS Y SALARIOS

DETALLE DE GASTO	CODIFICADO	DEVENGADO
Pago de remuneración de los señores vocales y secretario	43,146.00	42,981.00
Pago del Décimo Tercer sueldo de los empleados del GAD	3,895.13	3,573.43
Pago del Décimo cuarto sueldo de los empleados del GAD	3,247.50	3,247.50
Aporte al IESS de los empleados del GAD	5,026.53	4,973.25
Pago de fondo de reserva de los empleados del GAD	1,997.68	1,997.63
Pago indemnizaciones de vocales salientes 2019-2023	7,112.61	7,112.61
TOTAL DE GASTO CORRIENTES	64,425.45	20,904.42



GASTO CORRIENTE

GASTOS FINANCIEROS

DETALLE DE GASTO	CODIFICADO	DEVENGADO
Pago e intereses por crédito al Banco de desarrollo	1,303.08	362.52
Pago de comisiones bancarias	438.49	51.69
Transferencia de acuerdo a la ley Conagupare Asogopare y M Finanzas por el 5 por mil	7,465.26	7,405.44
TOTAL DE GASTO CORRIENTES	9,206.83	7,819.65



GASTO DE INVERSION

DESCRIPCIÓN DE RESULTADO POA POR META /PROGRAMA O PROYECTO	PRESUPUESTO CODIFICADO	PRESUPUESTO EJECUTADO	% EJECUCIÓN DEL PRESUPUESTO
Remuneración Operador Maquina	7,200.00	7,113.71	100%
Decimo Tercer Sueldo Operador Maquina	600.00	600.00	100%
Decimo Cuarto Sueldo Operador Maquina	450.00	450.00	100%
Aporte Patronal Operador Maquina	874.80	874.80	100%
Fondo de Reserva Operador Maquina	652.00	599.76	91.99%
Maquinarias y Equipos (Instalación, Mantenimiento y	8,100.00	7,735.71	95.50%
Combustibles	3,000.00	2,214.03	73.80%
Lubricantes	750.00	0.00	0%
Repuestos y Accesorios	3,500.00	2,508.68	71.68%
Seguro	1,838.27	1,747.99	95.09%
TOTAL	26,965.07	23,844.68	88.43%



GASTO DE INVERSION

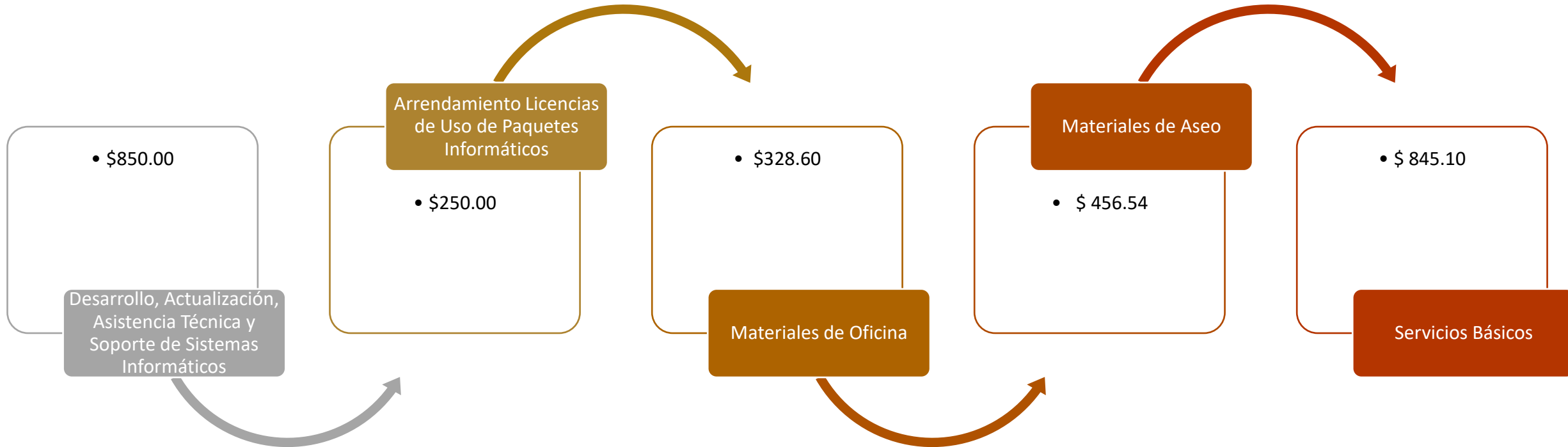



CREDITO - 60867

AÑOS

MONTO DEL
CREDITO

PAGADO

POR PAGAR

“CONSTRUCCIÓN DE VARIOS PROYECTOS EN LA PARROQUIA RURAL LA AMÉRICA, CANTÓN JIPIJAPA, PROVINCIA DE MANABI”. Construcción de aceras con adoquines, bordillos, muros de hormigón Ciclópeo en el del recinto San Pedro - Instalación Subterránea e Iluminación Ornamental de la calle principal de la parroquia rural La América.

7 años
11/2023
10/2030

137,733.41

485.82

137,247.59



PROYECTO DE LIMPIEZA DE CUNETAS
DE LOS CAMINOS DE LA PARROQUIA

LA AMERICA

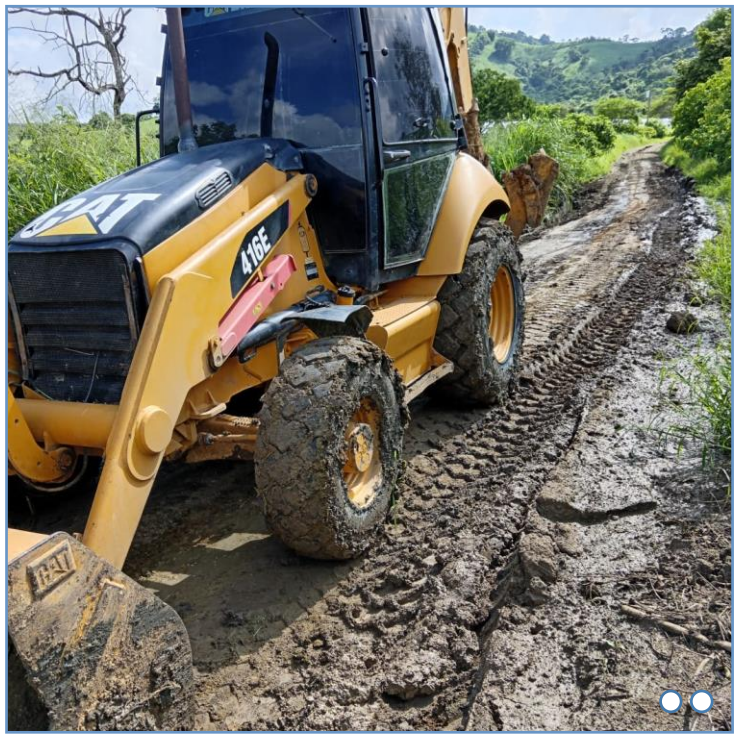

VALOR DE INVERSIÓN

\$ 23,844.68



MINGA EN LA PARROQUIA LA AMERICA COORDINACION CON POLICIA NACIONAL, TENIENTE POLITICO, Y ASO DE TRANSPORTES INFORMALES





MINGA DE LIMPIEZA CEMENTERIO LA AMERICA



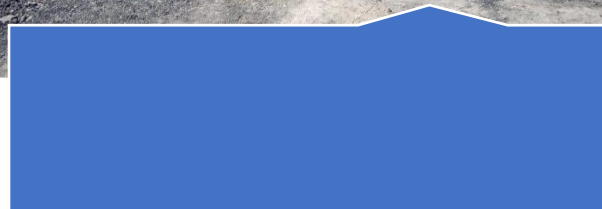
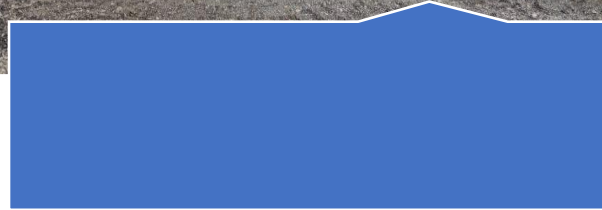
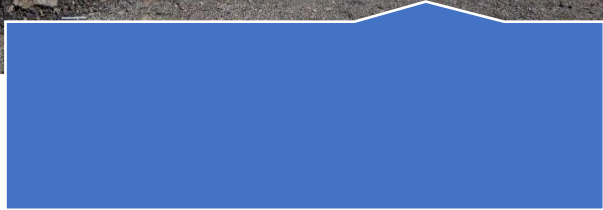

EXCAVACION Y NIVELACION PARA CANCHA RECINTO EL ALTA

MANTENIMIENTO PREVENTIVO Y CORRECTIVO DE MAQUINA RETROEXCAVADORA





VALOR DE INVERSION \$6,150.00



ACTIVIDADES CULTURALES POR CUMPLIR 75 AÑOS DE VIDA POLITICA





ACTIVIDADES DEPORTIVAS POR CUMPLIR 75 AÑOS DE VIDA POLITICA





ENTREGA DE MATERIALES PARA SOLVENTAR PROBLEMAS EN VARIAS COMUNIDADES DE LA PARROQUIA

DESCRIPCIÓN	Cantidad	UNIDAD	P/U	VALOR
Pintura Látex Beige	8	Caneca	58.99	471.92
Pintura Látex Blanco	20	Gl	24.00	480.00
Brocha 5"	8	U	4.16	33.26
Cepillo Metal	6	U	2.08	12.48
Espátula	6	U	1.27	7.62
Pintura Látex Marfil	9	caneca	63.50	571.50
Pintura Látex Melón	23	Gl	10.71	246.33
Candados 63mm	4	U	5.05	20.20
Pintura Látex Blanco Hueso	11	Gl	15.09	165.99
Pintura Látex Mandarina	9	Gl	10.71	96.43
Pintura Esmalte Beige	22	Gl	18.00	396.00
Pintura Látex Blanco Hueso	7	caneca	35.71	249.97
Pintura Látex Verde	15	Gl	17.00	255.00
Reflector 100w	8	U	41.25	330.00
Focos Led 40w	12	U	7.00	84.00
Pintura Látex Blanco	6	Gl	15.19	91.14
Pintura Látex Almendra	6	Gl	24.00	144.00
Cemento Holcim	182	U	8.67	1,577.94
Mallas 30 x 30 x 4.5	20	U	21.88	437.60
Bomba de agua 3hp	1	U	609.10	609.10
			TOTAL	6,280.48



ENTREGA DE MATERIALES PARA SOLVENTAR PROBLEMAS EN VARIAS COMUNIDADES DE LA PARROQUIA



ENTREGA DE PINTURAS A
RECINTO FRANCISCO DE
ORELLANA



ENTREGA DE BOMBA A
RECINTO AGUA DULCE



ENTREGA DE REFLECTORES A
RECINTO SAN FRANCISCO



ENTREGA DE PINTURA PARA MEJORAR EL ORNATO DE LOS RECINTOS DE LA PARROQUIA





ENTREGA DE PINTURAS PARA MEJORAR EL ORNATO DE LOS RECINTOS DE LA PARROQUIA



ENTREGA DE PINTURAS A MORADORES DEL RECINTO TRES DIVINAS



ENTREGA DE FOCOS Y REFLECTORES A MORADORES DE LA CABECERA PARROQUIAL



ENTREGA PINTURAS Y FOCOS AL CUERPO DE BOMBEROS



ENTREGA DE MATERIALES PARA CANCHA MAINAS



FASE 1

MEJORAMIENTO DE LA CALIDAD DE VIDA DE LOS PRODUCTORES DE LA PARROQUIA LA AMÉRICA MEDIANTE LA IMPLEMENTACIÓN Y PRODUCCIÓN DE RUBROS AGROPECUARIOS DURANTE EL PERIODO 2024 - 2027



60 FAMILIAS
BENEFICIARIAS



VALOR EJECUTADO \$4,831.20
VIVERISTAS \$2,500.00



EL NUEVO
ECUADOR

Ministerio de
Agricultura y Ganadería





MEJORAMIENTO DEL SISTEMA DE AGUA PARA EL RECINTO CRISTÓBAL COLÓN" \$ 6,273.40





A
C
T
I
V
I
D
E
Ñ
A
D
E
S





PREFECTURA DE MANABI



REAPERTURA DE VIA MAINAS – MARAVILLAS – VARGAS TORRES





MANTENIMIENTO Y REHABILITACION DE VIAS VERANERAS

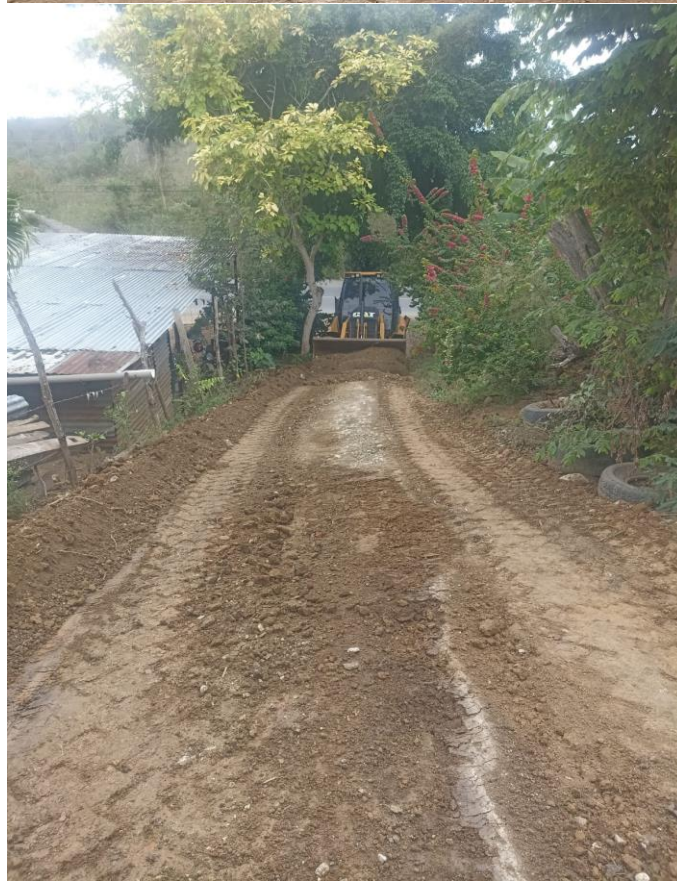



ATENCIONES DE MEDICO GENERAL





AGASAJO POR EL DIA DEL NIÑO EN COORDINACION CON EL MEDICO GENERAL





Infancia
Con Futuro

FERIA DE SALUD Manabí Creciendo Sano

Secretaría Técnica Ecuador
Crece Sin Desnutrición

TOTALMENTE
GRATUITO



LEONARDO
ORLANDO
PREFECTO DE MANABÍ

ASÍ SE HACE
MANABÍ

www.manabi.gov.ec



COORDINACIÓN JORNADA PAPANICOLAU JUNTO A LA PREFECTURA DE MANABI Y SOLCA





CONVENIOS

ENTRENANDO VALORES

150
BENEFICIARIOS

APORTE GAD PARROQUIAL \$ 2,513.55

APORTE GAD PROVINCIAL \$ 2,464.26





CONVENIOS

PROYECTO “ROMPIENDO BARRERAS”

APORTE GAD \$ 2,150.00

APORTE GAD PROVINCIAL \$5,000.00





CONVENIOS

ROMPIENDO BARRERAS

VISITAS EN TERRITORIO



ESTADÍSTICAS	TOTALES					
	Septiembre	Octubre	Noviembre	Diciembre	Enero	
Números de Atenciones Fisioterapia	206	246	258	271	230	1211
Números de Atenciones Nutricionales	32	44	48	58	-	182





CONVENIOS

**PROYECTO FORMACION EN CONSTURA CONFECCION DE SABANAS
PARA LA REACTIVACION ECONOMICA LOCAL DESDE LOS GRUPOS DE
ATENCION PRIORITARIA**

APORTE GAD PARROQUIAL \$ 1,363.16

APORTE GAD PROVINCIAL \$5,680.50





Jipijapa
Partido





MUNICIPIO DE JIPIJAPA

COLABORACION
CON VOLQUETAS
PARA TRANSPORTE
DE MATERIAL DESDE
JULCUY HASTA LAS
COMUNIDADES DE
LA PARROQUIA





INAUGURACION DE CANCHA RECINTO MARISCAL SUCRE





CONVENIO DE DELEGACION DEL MANEJO DE DESECHOS SOLIDOS CON EL GAD MUNICIPAL DE JIPIJAPA



VALOR CONVENIO :
10,296.00



SOCIALIZACION Y ESTUDIO
PARA MEJORAMIENTO DE
CALLES CON DOBLE
TRATAMIENTO SUPERFICIAL
BITUMINOSO EN CDLA
MENTOR ALTAMIRANO Y
CDLA NACIONES UNIDAS



SERVICIOS



Capacitaciones virtuales y presenciales

Investigaciones

Servicios en línea

Tareas académicas



CONVENIOS



MINTEL – CURSOS DE EMPRENDIMIENTO

APORTE GAD \$ 1,608.26

APORTE MINTEL : FACILITADORA





CURSOS DE EMPRENDIMIENTOS

RECINTO PALESTINA

RECINTO SANTA RITA



SANTA RITA



PALESTINA





Ministerio
de **Salud Pública**



MESA TÉCNICA INTERSECTORIAL



ECUADOR CRECE SIN DESNUTRICIÓN INFANTIL





CNEL AGENCIA MOVIL

Solicitud de servicios

Actualización de datos

Mantenimiento de lámparas

Cambio de postes





INGENIERIA FORESTAL

- 88 Pasantes

INGENIERIA CIVIL

- 27 PASANTES

LABORATORIA CLINICO

- 16 PASANTES

CONTABILIDAD

- 5 PASANTES

TECNOLOGIA DE LA INFORMACION

- 4 PASANTES

MAESTRIA EN ADMINISTRACION PUBLICA

- 5 PASANTES

145 PASANTES





ENTREGA DE MAPAS DE LEVANTAMIENTO DE PLANOS PLANIMÉTRICOS A BENEFICIARIOS DE LA PARROQUIA LA AMÉRICA POR PARTE DE ESTUDIANTES DE LA UNESUM





Organización de las Naciones Unidas para la Alimentación y la Agricultura



ENTREGA DE INSTRUMENTOS POR PARTE DE LA FAO



ASISTENCIAS TECNICA



TALLER SOBRE LA TRANSICIÓN HACIA DIETAS SALUDABLES PARA UNA MEJOR NUTRICIÓN



CUERPO DE BOMBEROS





INSPECCIÓN DEL SISTEMA Y REVISIÓN DEL ESTADO DE LAS ETAPAS E INSTALACIONES QUE COMPONEN DICHO SISTEMA.

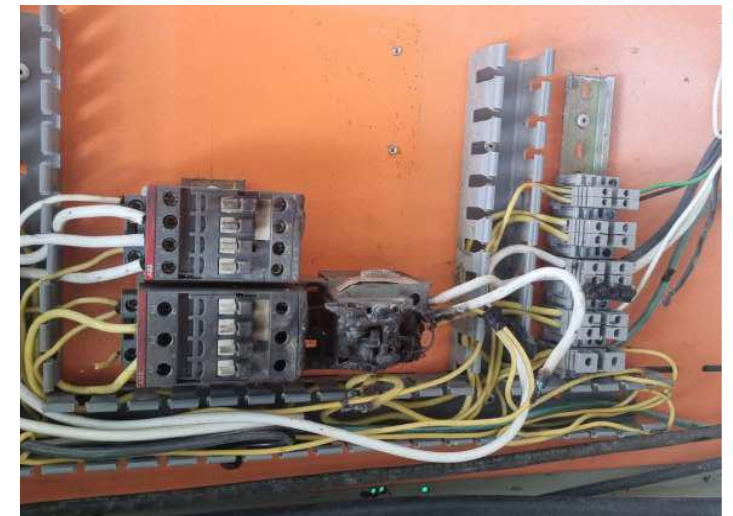



INSPECCION SISTEMA DE TRATAMIENTO DE AGUAS RESIDUALES

PRESUPUESTO REFERENCIAL EMPRESA INTAL



ITEM	DESCRIPCION	UNIDAD	CANTIDAD	PRECIO UNITARIO	PRECIO TOTAL
1	LIMPIEZA Y PINTURA (MANTENIMIENTO) DE LA PLANTA DE TRATAMIENTO DE AGUA RESIDUAL, INTERNA Y EXTERNA	U	1,00	6.800,00	6.800,00
2	INSTALACIÓN DE TABLERO DE CONTROL (VARIADOR, BREAKERS, CONTACTORES)	U	1,00	2.640,00	2.640,00
3	SUMINISTRO E INSTALACIÓN DE BOMBA SUMERGIBLE PARA 0.5LPS	U	1,00	1.300,00	1.300,00
4	INSTALACIÓN DE UN BLOWER REGENERATIVO PARA 0.5LPS	U	1,00	2.250,00	2.250,00
5	CAMBIO DE DIFUSORES DE BURBUJA FINA DE 9"	U	18,00	75,00	1.350,00
6	CAMBIO DE BIOFILTROS DE PVC	U	1400,00	1,50	2.100,00
7	ACOPLE DE TUBERÍA	U	1	280,00	280,00
8	SUMINISTRO DE HIPOCLORITO DE CALCIO EN BRIQUETAS	KG	45,00	6,00	270,00
9	MANO DE OBRA DE MANTENIMIENTO	GLOBAL	1,00	1.800,00	1.800,00
				SUBTOTAL	18.790,00



Planes de Desarrollo y Ordenamiento Territorial - PDOT

Fase 1
Preparatoria

Fase 2
Diagnóstico





PREGUNTAS Y RESPUESTAS

¿Qué tipo de capacitaciones se han realizado a los productores de la parroquia y cual fue su inversión?

Servicio de manejo de injertos en cítricos y frutales teórico-practico para la multiplicación de plantas, dirigido a productores agrícolas de la parroquia La América del cantón Jipijapa provincia de Manabí \$3870+iva marzo 2023

¿Cuál es el monto invertido en la parte turística en la obra del Salto?

\$10,541.55

¿Qué tipo de ayudas se ejecutaron para fomentar la producción agrícola en la parroquia?

Entrega de bombas eléctricas, tanque de 5000 litros, rollos de manguera, arena, piedra chispa, varillas de hierros a las comunidades de Mainas, La Cruz, Cerro Grande, La Crucita, El Recreo, Francisco de Orellana. Marzo 2023



PREGUNTAS Y RESPUESTAS

¿Qué tipo de mejoramientos se han realizado a las infraestructuras que existen en la parroquia?

Readecuación de la cubierta del escenario de la cancha de San Pedro de la parroquia La América del cantón Jipijapa provincia de Manabí.

Mejoramiento del sistema de agua para el recinto Cristóbal Colón de la parroquia La América del cantón Jipijapa.



GRACIAS...!!!