



G.A.D. PARROQUIAL RURAL
Taura
ING. WILMER TIANA - PRESIDENTE



PERIODO
2019 -2023

INFORME DE RENDICION CUENTAS DEL GAD PARROQUIAL RURAL DE TAURA A LA CUIDADANIA CORRESPONDIENTE AL PERIODO DE 01 DE ENERO AL 31 DICIEMBRE DEL 2020.





RENDICION DE CUENTAS 2020.

- En cumplimiento a lo establecido en los Artículos 67 y 68 del Código Orgánico de Organización Territorial COOTAD, (Atribuciones de la Junta Parroquial Rural y Atribuciones de los vocales de la Junta Parroquial Rural) y en concordancia con el artículo 90 de la Ley Orgánica de Participación Ciudadana. Los vocales tenemos la obligación de rendir cuentas a nuestros mandantes.



LEY ORGÁNICA DE PARTICIPACIÓN CIUDADANA. ARTICULO 90 IBIDEM 92.

- **Art. 90.-** Sujetos obligados.- Las autoridades del Estado, electas o de libre remoción, representantes legales de las empresas públicas o personas jurídicas del sector privado que manejen fondos públicos o desarrollen actividades de interés público, los medios de comunicación social, a través de sus representantes legales, están obligados a rendir cuentas, sin perjuicio de las responsabilidades que tienen las servidoras y los servidores públicos sobre sus actos y omisiones. En caso de incumplimiento de dicha obligación, se procederá de conformidad con la Ley Orgánica del Consejo de Participación Ciudadana y Control Social.





ALICUOTAS DE ASIGNACIONES RECIBIDA POR PARTE DEL GOBIERNO CENTRAL (MEF) AÑO 2020.

FECHA DE INGRESO	MES	VALOR ASIGNADO POR EL MINISTERIO DE ECONOMIAS Y FINANZAS
18/2/2020	ENERO	\$27.459,47
30/3/2020	FEBRERO	\$27.459,47
8/5/2020	MARZO	\$27.459,47
26/6/2020	ABRIL	\$27.459,47
31/7/2020	MAYO	\$14.902,82
25/8/2020	JUNIO	\$14.902,82
4/9/2020	JULIO	\$14.902,82
2/10/2020	AGOSTO	\$14.902,82
2/10/2020	SEPTIEMBRE	\$10.670,03
28/10/2020	OCTUBRE	\$10.670,03
3/12/2020	LIQ. CUAT. M	\$7.270,91
3/12/2020	NOVIEMBRE	\$10.670,03
9/4/2021	DICIEMBRE	\$10.670,03

TOTAL ASIGNACION RECIBIDA DEL GOBIERNO CENTRAL MEF AÑO 2020 SEGÚN EL ACUERDO MINISTERIAL 072 EXPEDIDO EL 25 DE SEPTIEMBRE DEL 2020.

\$219.400,17



REDUCCION DE INGRESOS PROPORCIONADOS POR EL MEF DURANTE EL AÑO 2020.

Para el año 2020 se proyectó recibir por parte del Ministerio de Economías y Finanzas un valor de **\$329.513,64** en asignaciones que permita ejecutar obras o proyectos, pero sin embargo solo se obtuvo un valor de Ingresos **\$219.400,17** dejando así de percibir **\$110.113,47**, el cual representa un 66,58% de reducción al presupuesto estimado.

DESCRIPCION	VALORES
ASIGNACION ESTIMADA DEL GOBIERNO CENTRAL AÑO 2020	\$329.513,64
ASIGNACION RECIBIDA DEL GOBIERNO CENTRAL MEF AÑO 2020	\$219.400,17
TOTAL DE REDUCCION	\$110,113.47



G.A.D. PARROQUIAL RURAL
Taura
ING. WILMER TIANA - PRESIDENTE



PERIODO
2019 -2023

DETALLE DE EJECUCION DEL GASTO CORRIENTE PRESUPUESTO AÑO 2020

PARTIDA	<u>DENOMINACION</u>	PRESUPUESTO	PAGADO	SALDO POR EJECUTAR
51.01.05	REMUNERACIONES UNIFICADAS	\$ 60.300,00	\$ 60.300,00	\$ -
51.02.03	DECIMOTERCER SUELDO	\$ 4.575,00	\$ 4.487,50	\$ 87,50
51.02.04	DECIMOCUARTO SUELDO	\$ 2.408,00	\$ 2.365,56	\$ 42,44
51.06.01	APORTE PATRONAL	\$ 7.034,65	\$ 7.024,98	\$ 9,67
51.06.02	FONDO DE RESERVA	\$ 3.998,38	\$ 3.982,18	\$ 16,20
57.02.01	SEGUROS	\$ 491,48	\$ 485,80	\$ 5,68
57.02.03	COMISIONES BANCARIAS	\$ 105,00	\$ 100,12	\$ 4,88
58.01.01	AL GOBIERNO CENTRAL	\$ 855,44	\$ 848,48	\$ 6,96
58.01.04	A GOBIERNOS AUTÓNOMOS DESCENTRALIZADOS	\$ 2.232,05	\$ 2.141,84	\$ 90,21
TOTAL GASTO CORRIENTE		\$ 82.000,00	\$ 81.736,46	\$ 263,54



G.A.D. PARROQUIAL RURAL
Taura
ING. WILMER TIANA - PRESIDENTE



PERIODO
2019 -2023

DETALLE DE EJECUCION DEL GASTO INVERSION PRESUPUESTO AÑO 2020

PARTIDA	DENOMINACION	PRESUPUESTO	PAGADO	SALDO POR EJECUTAR
71.01.05	REMUNERACIONES UNIFICADAS	\$ 72.961,16	\$ 70.550,66	\$ 2.410,50
71.02.03	DECIMO TERCER SUELDO	\$ 6.498,90	\$ 6.244,71	\$ 254,19
71.02.04	DECIMO CUARTO SUELDO	\$ 4.382,00	\$ 3.566,39	\$ 815,61
71.05.10	SERVICIOS PERSONALES POR CONTRATO	\$ 1.904,00	\$ 1.904,00	\$ -
71.06.01	APORTES PATRONALES IESS	\$ 8.540,86	\$ 8.210,04	\$ 330,82
71.06.02	FONDOS DE RESERVA	\$ 5.566,73	\$ 2.731,25	\$ 2.835,48
73.01.04	Energía Eléctrica	\$ 2.700,00	\$ 1.410,47	\$ 1.289,53
73.01.05	Telecomunicaciones	\$ 10.752,00	\$ 10.260,00	\$ 492,00
73.02.05	ESPECTACULOS CULTURALES Y SOCIALES	\$ 8.277,45	\$ 6.231,96	\$ 2.045,49
73.02.35	SERVICIO DE ALIMENTACION	\$ 29.230,66	\$ 8.994,20	\$ 20.236,46
73.03.01	Pasajes al Interior	\$ 1.440,00	\$ 690,00	\$ 750,00
73.04.02	EDIFICIOS, LOCALES, RESIDENCIAS Y CABLEADO ESTRUCTURADO (MANTENIMIENTO, REPARACION E	\$ 4.460,00	\$ 4.427,73	\$ 32,27
73.04.04	MAQUINARIAS Y EQUIPOS (INSTALACION MANTENIMIENTO Y REPARACION)	\$ 4.094,00	\$ 4.094,00	\$ -
73.04.18	Mantenimiento de Áreas Verdes y Arreglo de Vías Internas	\$ 47.500,00	\$ 7.929,60	\$ 39.570,40
73.04.19	INSTALACION MANTENIMIENTO Y REPARACION DE BIENES DEPORTIVOS	\$ 4.368,00	\$ 4.298,56	\$ 69,44
73.05.05	Vehículos (Arrendamiento)	\$ 1.174,00	\$ 474,00	\$ 700,00
73.06.01	CONSULTORÍA, ASESORÍA E INVESTIGACIÓN ESPECIALIZADA	\$ 28.000,00	\$ -	\$ 28.000,00
73.06.12	Capacitación a Servidores Públicos	\$ 1.680,00	\$ 1.680,00	\$ -
73.06.13	Capacitación para la Ciudadanía en General	\$ 11.224,23	\$ 4.620,00	\$ 6.604,23
73.07.02	Arrendamiento y Licencias de Uso de Paquetes Informáticos	\$ 1.000,00	\$ 952,00	\$ 48,00
73.07.04	MANTENIMIENTO Y REPARACION DE EQUIPOS Y SIST. INFORMATICOS	\$ 1.090,11	\$ 291,20	\$ 798,91
73.08.01	ALIMENTOS Y BEBIDAS [Actividades del GAD]	\$ 294,00	\$ 294,00	\$ -
73.08.02	Vestuario ,Lencería,Prendas de Protección y Acceso a uniformes del personal de Protección, Vigilancia y Seg	\$ 5.903,60	\$ 2.284,80	\$ 3.618,80
73.08.04	MATERIALES DE OFICINA	\$ 3.242,96	\$ 1.875,75	\$ 1.367,21
73.08.05	MATERIAL DE ASEO	\$ 2.995,15	\$ 2.365,63	\$ 629,52
73.08.08	Instrumental Médico Quirúrgico	\$ 340,00	\$ 172,00	\$ 168,00



G.A.D. PARROQUIAL RURAL
Taura
ING. WILMER TIANA - PRESIDENTE



PERIODO
2019 -2023

DETALLE DE EJECUCION DEL GASTO INVERSION PRESUPUESTO AÑO 2020

73.08.11	INSUMO, BIENES, MATERIALES Y SUMINISTROS PARA LA CONTRUCCION	\$ 1.100,00	\$ 74,65	\$ 1.025,35
73.08.12	MATERIAL DIDACTICO	\$ 6.730,12	\$ 4.005,26	\$ 2.724,86
73.08.13	Inventarios de Repuestos y Accesorios	\$ 437,97	\$ 24,00	\$ 413,97
73.08.19	Accesorios e Insumos Quimicos y Organicos	\$ 1.800,00	\$ 280,00	\$ 1.520,00
73.08.20	Inventarios de Menaje de Cocina, de Hogar, Accesorios Descartables y Accesorios de	\$ 1.792,00	\$ -	\$ 1.792,00
73.08.21	Egresos para situaciones de Emergencia	\$ 1.364,00	\$ 1.363,71	\$ 0,29
75.01.04	Urbanización y Embellecimiento	\$ 23.748,17	\$ 13.832,00	\$ 9.916,17
75.01.05	OBRAS PUBLICAS Y TRANSPORTE Y VIAS	\$ 10.414,22	\$ -	\$ 10.414,22
75.05.01	Obras de Infraestructura	\$ -	\$ -	\$ -
78.01.01	A Entidades Descentralizadas y Autónomas	\$ 5.880,85	\$ 5.880,85	\$ -
78.01.02	A ENTIDADES DESCENTRALIZADAS Y AUTONOMAS	\$ -	\$ -	\$ -
78.01.04	A GOBIERNOS AUTÓNOMOS DESCENTRALIZADOS	\$ 5.537,13	\$ 4.120,07	\$ 1.417,06
84.01.03	Mobiliarios	\$ 939,33	\$ -	\$ 939,33
84.01.07	EQUIPOS, SISTEMAS Y PAQUETES INFORMÁTICOS	\$ 1.230,00	\$ 112,00	\$ 1.118,00
84.03.01	TERRENOS	\$ -	\$ -	\$ -
96.02.01	AL SECTOR PÚBLICO FINANCIERO	\$ -	\$ -	\$ -
97.01.01	DE CUENTAS POR PAGAR	\$ 14.000,00	\$ 13.820,45	\$ 179,55
	TOTAL GASTO DE INVERSION	\$ 344.593,60	\$ 200.065,94	\$ 144.527,66



G.A.D. PARROQUIAL RURAL
Taura
ING. WILMER TIANA - PRESIDENTE



PERIODO
2019 -2023

PROYECTO DE LA ESCUELA DE FUTBOL GAD TAURA, CAPACITACION, PREPARACION Y ENTRENAMIENTO FISICO DE NIÑOS, NIÑAS Y ADOSLECENTES DE LOS DIFERENTES SECTORES DE LA PARROQUIA TAURA

Objetivo principal es promover la actividad física, deportiva, además se fomentó la integración de los niños y niñas de la Parroquia Taura.

Este proyecto se ejecutó durante los meses de enero, febrero, marzo, octubre, noviembre y diciembre por un monto de:

\$4.125,00 *12%=\$495,00

Cuyo valor total es **\$4620.00** incluido IVA.





G.A.D. PARROQUIAL RURAL
Taura
ING. WILMER TIANA - PRESIDENTE



PERIODO
2019 -2023

MANTENIMIENTO Y RECONFORMACIÓN DE VARIAS VÍAS EN LA CABECERA PARROQUIAL DE TAURA.

- *Calle San Carlos, Calle Santa Rosa, Calle Guayaquil, 09 de Octubre desde la Av. Miguel Encalada y 27 de Mayo a partir de calle 09 de Octubre), las mismas se encontraban en mal estado, producto de la temporada invernal de tal manera que causaban malestar en los ciudadanos porque no podían transitar cómodamente y mucho menos tener una buena condición de vida en sus viviendas en vista de tanto polvo, ocasionando daño en la salud.*





G.A.D. PARROQUIAL RURAL
Taura
ING. WILMER TIANA - PRESIDENTE



PERIODO
2019 -2023

MANTENIMIENTO Y RECONFORMACIÓN DE VÍAS EN LA CABECERA PARROQUIAL DE TAURA

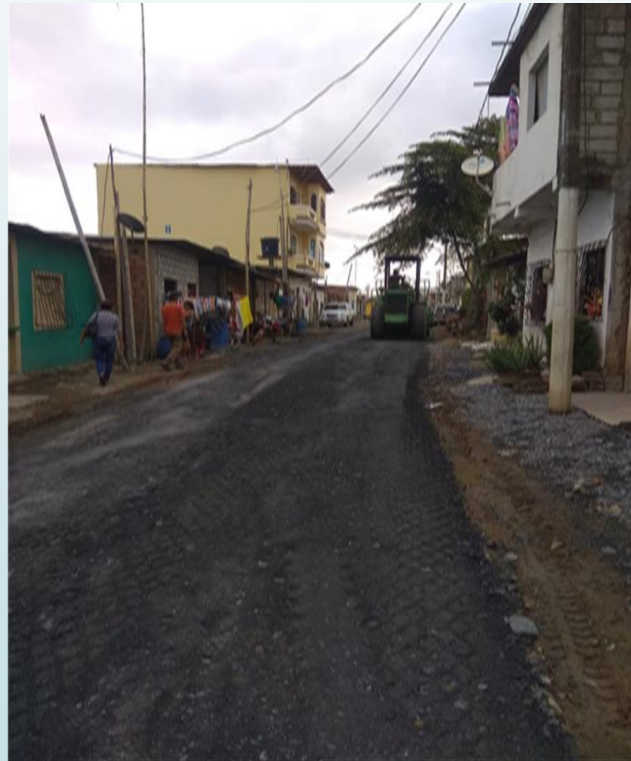

COSTO DEL SERVICIO \$7.080,00 *12%(\$849,60) =\$7.929,60 INCLUIDO IVA



G.A.D. PARROQUIAL RURAL
Taura
ING. WILMER TIANA - PRESIDENTE



PERIODO
2019 -2023

HABILITACIÓN DE PUNTOS WIFI PARA LA DISTRIBUCIÓN DE CONEXIÓN GRATUITA A INTERNET EN LOS RECINTOS *CASA DE ZINC, PRIMERO DE MAYO*, MALECÓN DE LA CABECERA PARROQUIAL, PARQUE CENTRAL, CYBER COMUNITARIO E INSTALACIONES GAD.

Lograr que la ciudadanía pueda acceder gratuitamente a internet de forma simultánea, permitiendo que puedan conectarse en beneficio de sus actividades laborales, recreativas y estudiantiles.

**COSTO ANUAL DE IMPLEMENTACION DE PROYECTO \$9.160,71 *12% (1.099,29)
=\$10.260,00 INCLUIDO IVA**





G.A.D. PARROQUIAL RURAL
Taura
ING. WILMER TIANA - PRESIDENTE



PERIODO
2019 -2023

MANTENIMIENTO, PINTADO Y REPARACION INTEGRAL DEL PARQUE CENTRAL Y EL MALECÓN DE LA CABECERA PARROQUIAL DE TAURA. (Revisión eléctrica, reposición de luminarias, pintura de escenario en el Malecón y Parque central, trabajos de soldadura etc.)

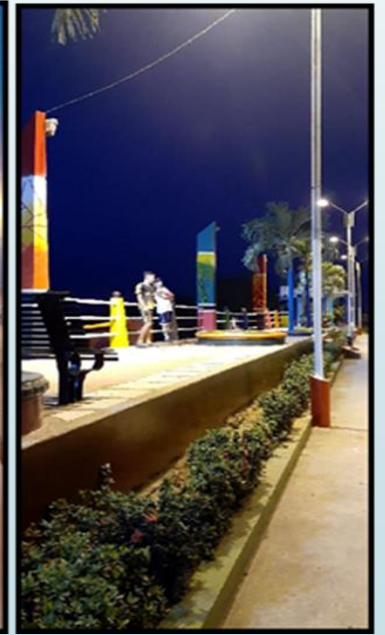
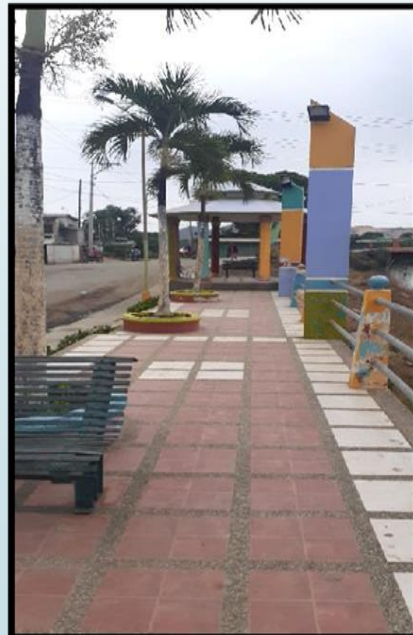

**COSTO DEL SERVICIO POR MANTENIMIENTO
\$7.000,00 *12% (\$840,00) = \$7.840,00 INCLUIDO IVA**



G.A.D. PARROQUIAL RURAL
Taura
ING. WILMER TIANA - PRESIDENTE



PERIODO
2019 -2023

MANTENIMIENTO Y REPARACION INTEGRAL DEL PARQUE DEL RECINTO 04 DE AGOSTO.



**COSTO DEL SERVICIO POR MANTENIMIENTO
\$5.350,00 *12% (\$642,00) = \$5.992,00 INCLUIDO IVA**



G.A.D. PARROQUIAL RURAL
Taura
ING. WILMER TIANA - PRESIDENTE



PERIODO
2019 -2023

ATENCIÓN EN CUMPLIMIENTO CON LA CORRESPONSABILIDAD DEL CONVENIO MIES DE ADULTOS MAYORES

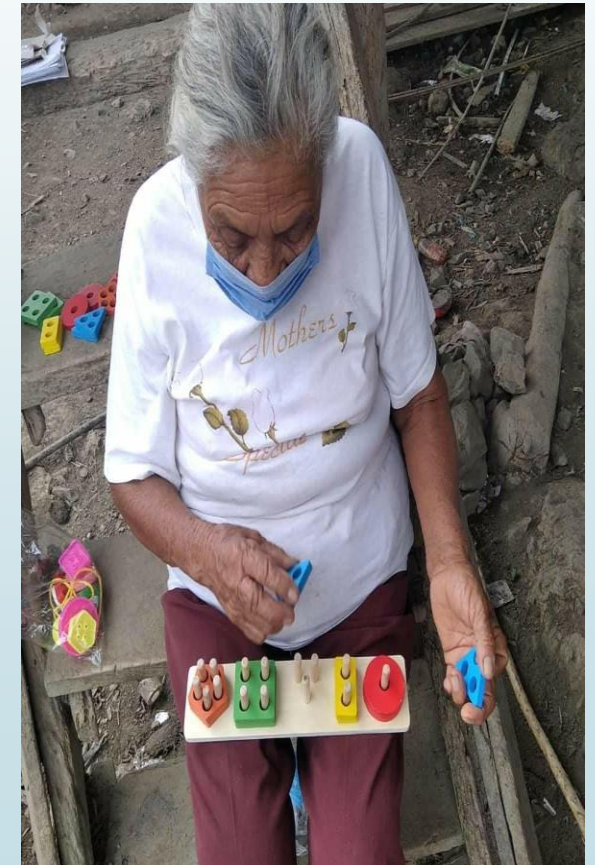



G.A.D. PARROQUIAL RURAL
Taura
ING. WILMER TIANA - PRESIDENTE



PERIODO
2019 -2023

ATENCION EN CUMPLIMIENTO CON LA CORRESPONSABILIDAD DEL CONVENIO MIES DE ADULTOS MAYORES.





G.A.D. PARROQUIAL RURAL
Taura
ING. WILMER TIANA - PRESIDENTE



PERIODO
2019 -2023

ATENCION EN CUMPLIMIENTO CON LA CORRESPONSABILIDAD DEL CONVENIO MIES CDI AMADA.





G.A.D. PARROQUIAL RURAL
Taura
ING. WILMER TIANA - PRESIDENTE



PERIODO
2019 -2023

ATENCION EN CUMPLIMIENTO CON LA CORRESPONSABILIDAD DEL CONVENIO MIES CDI AMADA.





G.A.D. PARROQUIAL RURAL
Taura
ING. WILMER TIANA - PRESIDENTE



PERIODO
2019 -2023

ATENCION EN CUMPLIMIENTO CON LA CORRESPONSABILIDAD DEL CONVENIO DE DISCAPACIDAD ATENCION EN EL HOGAR Y LA COMUNIDAD MIES





G.A.D. PARROQUIAL RURAL
Taura
ING. WILMER TIANA - PRESIDENTE



PERIODO
2019 -2023

ATENCION EN CUMPLIMIENTO CON LA CORRESPONSABILIDAD DEL CONVENIO DE DISCAPACIDAD ATENCION EN EL HOGAR Y LA COMUNIDAD MIES





G.A.D. PARROQUIAL RURAL
Taura
ING. WILMER TIANA - PRESIDENTE



PERIODO
2019 -2023

GESTIONES REALIZADAS ANTE INSTITUCIONES PUBLICAS.



ENTREGA DE KIT DE VÍVERES CONSEGUIDOS POR GESTIÓN A ENTES PÚBLICOS Y EMPRESA PRIVADA.

El confinamiento obligatorio era necesario para precautelar la salud de los y las ciudadanos y ciudadanas de la parroquia, esto también tuvo efectos negativos en la ciudadanía que vieron mermados sus ingresos por la imposibilidad de poder generar recursos para el sustento diario de la familia; en razón de lo mencionado se efectuaron diligencias ante varios actores, tanto del ámbito privado como de los entes gubernamentales y de los otros niveles de Gobierno.

CUADRO DE KITS DE VÍVERES GESTIONADOS

DETALLE	CANTIDAD	GESTIONÓ	DONANTE	MES DE RECEPCION
Kits de víveres	300	GAD Parroquial	Prefectura del Guayas	ABRIL
Kits de víveres	350	GAD Parroquial	Prefectura del Guayas	MAYO
Kits de víveres	36	GAD Parroquial	MIES	ABRIL
Kits de víveres	40	GAD Parroquial	ONG SAN Francisco de Asís	MAYO
Kits de víveres	24	GAD Parroquial	MIES	MAYO
Kits de víveres	500	GAD Parroquial	Municipalidad de Naranjal	MAYO



G.A.D. PARROQUIAL RURAL
Taura
ING. WILMER TIANA - PRESIDENTE



PERIODO
2019 -2023

ENTREGA DE KIT DE VÍVERES CONSEGUIDOS POR GESTIÓN A ENTES PÚBLICOS Y EMPRESA PRIVADA.





G.A.D. PARROQUIAL RURAL
Taura
ING. WILMER TIANA - PRESIDENTE



PERIODO
2019 -2023

ENTREGA DE KIT DE VÍVERES CONSEGUIDOS POR GESTIÓN A ENTES PÚBLICOS Y EMPRESA PRIVADA.





G.A.D. PARROQUIAL RURAL
Taura
ING. WILMER TIANA - PRESIDENTE



PERIODO
2019 -2023

DONACIONES POR COORDINACIONES INSTITUCIONALES.

Con la finalidad de trabajar en equipo, y poder cumplir las acciones recomendadas por COPAE para evitar la propagación del COVID-19 recibimos:

DONACIÓN			
DETALLE	CANTIDAD	GESTIONÓ	DONANTE
Amonio Cuaternario	100 (Galones)	GAD Parroquial	Prefectura del Guayas
Amonio Cuaternario	200 (Galones)	GAD Parroquial	Prefectura del Guayas
Amonio Cuaternario	2 (Canecas)	GAD Parroquial	Prefectura del Guayas
Diesel	1 (Caneca)	GAD Parroquial	Prefectura del Guayas
Amonio Cuaternario	100 (Galones)	GAD Parroquial	Prefectura del Guayas
Amonio Cuaternario	4 (Tanques)	GAD Parroquial	Municipalidad de Naranjal
Mascarillas Plásticas	05		
Gafas	10		
Kit de Limpieza	100	GAD Parroquial	Municipalidad de Naranjal
Trajes de Bioseguridad	12	GAD Parroquial	Municipalidad de Naranjal
Pruebas rápidas	100	GAD Parroquial	Municipalidad de Naranjal
Pruebas rápidas	100	GAD Parroquial	Municipalidad de Naranjal
Mascarillas	20		
Kit de Limpieza	100		
Gel antibacterial Natural	1500	GAD Parroquial	Prefectura del Guayas
Jabón antibacterial Natural	1500		
Mascarillas quirúrgicas	1500		



G.A.D. PARROQUIAL RURAL
Taura
ING. WILMER TIANA - PRESIDENTE



PERIODO
2019 -2023

FUMIGACIONES PARA EL COVID -19.





G.A.D. PARROQUIAL RURAL
Taura
ING. WILMER TIANA - PRESIDENTE



PERIODO
2019 -2023

FUMIGACIONES PARA EL COVID -19.





G.A.D. PARROQUIAL RURAL
Taura
ING. WILMER TIANA - PRESIDENTE



PERIODO
2019 -2023

DONACION DE PRUEBAS RAPIDAS COVID-19.





G.A.D. PARROQUIAL RURAL
Taura
ING. WILMER TIANA - PRESIDENTE



PERIODO
2019 -2023

KITS DE DESINFECCION PARA EL COVID -19.





G.A.D. PARROQUIAL RURAL
Taura
ING. WILMER TIANA - PRESIDENTE



PERIODO
2019 -2023

MESAS TÉCNICAS PARA LA GESTIÓN Y ARTICULACIÓN DE ACCIONES POR PARTE DEL GAD PARROQUIAL DE TAURA CON EL GOBIERNO MUNICIPAL DEL CANTON DURAN PARA TRATAR SOBRE LA SOLUCIÓN A DAÑOS DE LA CARRETERA DE ACCESO KM 20 – TAURA.





G.A.D. PARROQUIAL RURAL
Taura
ING. WILMER TIANA - PRESIDENTE



PERIODO
2019 -2023

MESAS TÉCNICAS PARA LA GESTIÓN Y ARTICULACIÓN DE ACCIONES POR PARTE DEL GAD PARROQUIAL DE TAURA CON EL GOBIERNO PROVINCIAL PARA TRATAR SOBRE LA SOLUCIÓN DE LAS NECESIDADES DE LAS PARROQUIAS Y SUS RECINTOS.





G.A.D. PARROQUIAL RURAL
Taura
ING. WILMER TIANA - PRESIDENTE



PERIODO
2019 -2023

MESAS TÉCNICAS PARA LA GESTIÓN Y ARTICULACIÓN DE ACCIONES POR PARTE DEL GAD PARROQUIAL DE TAURA CON EL GOBIERNO MUNICIPAL DEL CANTON NARANJAL PARA TRATAR SOBRE LAS NECESIDADES DE LA PARROQUIA TAURA..





G.A.D. PARROQUIAL RURAL
Taura
ING. WILMER TIANA - PRESIDENTE



PERIODO
2019 -2023

MESAS TÉCNICAS PARA LA GESTIÓN Y ARTICULACIÓN DE ACCIONES POR PARTE DEL GAD PARROQUIAL DE TAURA CON EL GOBIERNO MUNICIPAL PARA TRATAR SOBRE EL MANTEMIENTO DE CAMINOS VECINALES.

