

GAD PARROQUIAL 2023-2027

Riochico

¡Lo soñamos, lo logramos!



Bienvenidos
Riochico

GUÍA EJECUTIVA RIOCHICO 2023-2027

GAD PARROQUIAL RIOCHICO

Ing. Elida María Chávez Intriago
PRESIDENTA PARROQUIAL

Sr. Luis Colombo Moreira Macías
VICE-PRESIDENTE

Lcda. María del Carmen Aray Navia
PRIMER VOCAL

Sr. Walter Arturo Bazurto Balda
SEGUNDO VOCAL

Sr. Marlon Elpidio Carreño Giler
TERCER VOCAL

Ing. Carmen Verónica Roldán González
TÉCNICA INSTITUCIONAL

Ec. Pilar Chóez Sabando
TESORERA

**BROCONS
CONSTRUCTORES Y CONSULTORES**
José Marcelo Espinoza Macías
DIRECTOR DEL PLAN DE DESARROLLO
Y ORDENAMIENTO TERRITORIAL (PDOT)

José Víctor Espinoza Barcia
INGENIERO CIVIL

Karla Michelle Espinoza Macías
ARQUITECTA

Ámbar Fabiana Solórzano Molina
ARQUITECTA

Denisse Jaritza Intriago Ferrín
INGENIERA AMBIENTAL

Jefferson Abilio Panta Zambrano
INGENIERO AVALUO Y CATASTRO

Ricardo Antonio Suárez Murillo
URBANISTA

Brocons
CONSTRUCTORES Y CONSULTORES

COLABORADORES

ARQ. Julio César Morales Espinoza
PRODUCCIÓN GRÁFICA

ARQ. Milena Rosana Delgado Márquez
DISEÑO Y DIAGRAMACIÓN
POST PRODUCCIÓN

URB. Ricardo Antonio Suárez Murillo
FOTOGRAFÍA

Equipo Técnico Consultor
REDACCIÓN



ÍNDICE

GUÍA EJECUTIVA

- 1 Portada
- 2 Datos generales de la Parroquia
- 3 "Mapa de Localización"
- 4 Análisis por Sistemas
- 5 Sistema Físico Ambiental
- 6 Sistema Asentamientos Humanos
- 7 "Mapa Uso de suelo"
- 8 Sistema Económico Productivo
- 9 Sistema Sociocultural
- 10 Sistema Político Institucional
- 11 Análisis Estratégico
- 12 Bono demográfico
- 13 Emprendimientos
- 14 "Plan Triple A" para Riochico
- 15 FODA Riochico según Sistemas
- 16 Visión, Objetivos de Desarrollo
- 17 Desafíos de Largo Plazo
- 18 Planes, Programas y Proyectos
- 19 "Modelo Territorial Deseado"
- 20 Contraportada



DATOS GENERALES PARROQUIA RIOCHICO

La parroquia debe su nombre a su río principal que atraviesa su valle, conocido también como la gran pampa del tintal. En el siglo XIX fue uno de los pueblos más importantes de Manabí, destacando principalmente por su actividad comercial.

Hoy la parroquia destaca por su producción agrícola con productos como el coco, miel y el limón, que se comercializan incluso en otras provincias, la elaboración de artesanías como hamacas y alforjas de hilo de algodón y por su variada gastronomía.

Riochico es una de las siete parroquias rurales del cantón Portoviejo, perteneciente a la provincia de Manabí, cuyo territorio abarca una superficie aproximada de 90,91 km². *[Comité Nacional de Límites Internos [CONALI], 2019].*

La parroquia está constituida por 26 comunidades que en conjunto poseen una población que asciende a los 17.040 habitantes. *[Instituto Nacional de Estadística y Censos [INEC], 2022].*



División Política	
Norte	Cantón Rocafuerte
Sur	Parroquias Abdón Calderón y Francisco Pacheco
Este	Parroquia Pueblo Nuevo
Oeste	Parroquia 12 de Marzo
Superficie	90,91 km ² (GAD Parroquial Riochico)
Población	17.040 habitantes (INEC, 2022)
Clima	Subtropical seco y tropical húmedo Su temperatura promedio es de 25°C por año

RIOCHICO
 Es una ruta de productos como:

Limón	Miel	Coco
Simbología Mapa de Localización		
● Comunidades	🏠 Hito de Riochico	🛢 Gasolinera de Piniguasi
— Vías	⛪ Iglesias cercanas	🌳 Áreas verdes recreativas cercanas
🌊 Ríos	🏖 Playa Prieta	👤 Zona de senderismo La Encantada
📍 Área consolidada		
⚡ Límite cantonal		

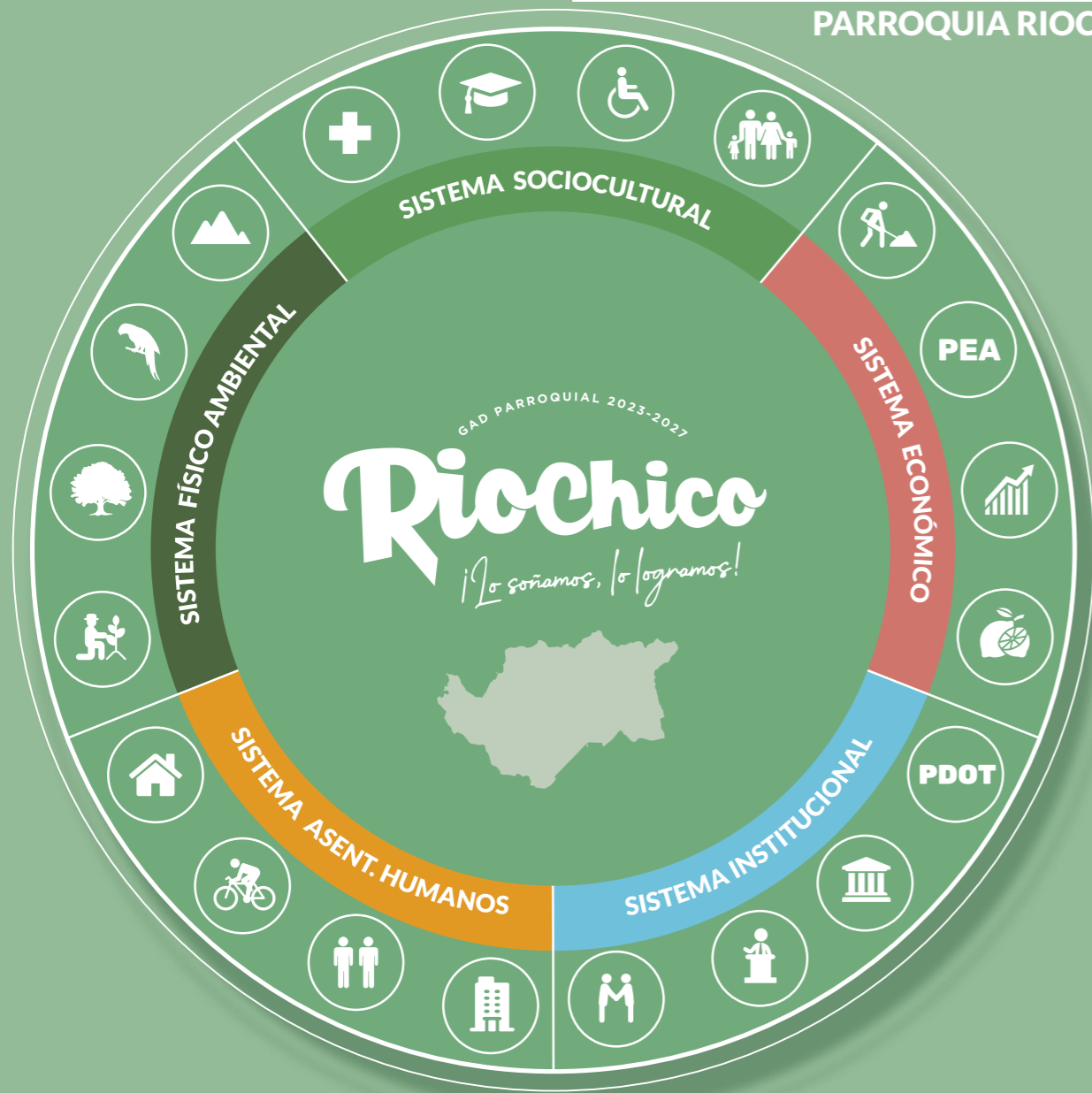

SISTEMA FÍSICO AMBIENTAL

Riochico se erige como un mosaico de biodiversidad, donde la cobertura vegetal emerge como el hilo conductor que teje la trama de su paisaje, albergando una variada gama de ecosistemas. La composición de la flora en la parroquia de Riochico revela una paleta diversa y rica en especies vegetales que contribuyen a la singularidad a este entorno.

SISTEMA ECONÓMICO PRODUCTIVO

Dentro de la parroquia rural Riochico se registran 14 organizaciones EPS (Economía Popular Solidaria) activas de producción textil, alimentaria, agrícola, etc. La actividad económica que predomina en la parroquia es la agrícola. Un 45,87% de la población ocupada es en la rama de agricultura, silvicultura, caza y pesca.

SISTEMA POLÍTICO INSTITUCIONAL

El GAD Riochico para mantener procesos internos de planificación ciudadana y gestionar escenarios de crecimiento comunitario en busca de establecer una estructura alineada a la misión institucional, Así, el órgano administrativo del GAD Riochico funciona a partir de tres niveles a saber: Legislativo, Ejecutivo, Operativo.

SISTEMA ASENTAMIENTOS HUMANOS

La parroquia Riochico está conformada por 26 comunidades que se extienden principalmente a lo largo del valle, a excepción de unas pocas que se encuentran asentadas en las zonas altas, siendo la cabecera parroquial la comunidad que se encuentra más consolidada con un amanzanado y tejido más constante.

SISTEMA SOCIOCULTURAL

En correspondencia a la población por lugar de nacimiento, se presenta que las personas nacidas en el Ecuador dentro de este territorio son 16.749 habitantes, mientras que la población nacida en otro país que reside en Riochico es de 291 personas, lo cual representa apenas un 1,71% de población extranjera. La población según su cultura y costumbres se distribuye entre los que se identifican como mestizos que conforman el 46,7% (7.951), la población montubia con 43,1% (7.350), la población que se autoidentifica como afroecuatoriana conforma el 6,9% (1.179), los que se identifican como indígenas forman parte del 1,9% (326), el 1,2% de la población considerada blanca (201).

SISTEMA

FÍSICO AMBIENTAL

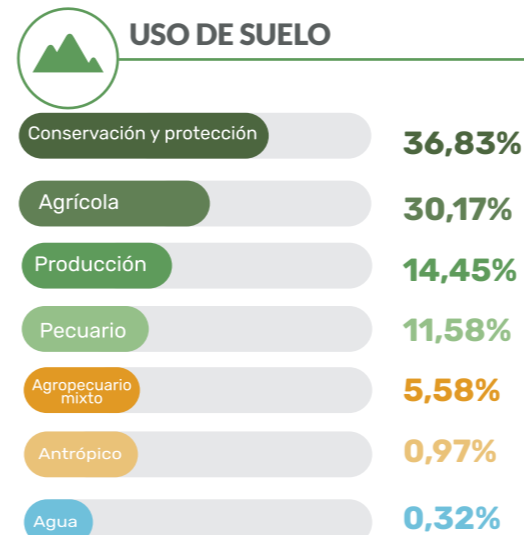

El principal combustible de uso doméstico en los hogares de la parroquia es el gas, lo usan el 93,7% de hogares. El uso de gas doméstico es el que se destaca porque su obtención es más económica y es también común en estos territorios.

La cobertura vegetal, no solo confiere una estampa visual única a Riochico, sino que también desempeña un papel crucial en la sustentabilidad ambiental de la comunidad y es esencial para la preservación de la biodiversidad, la regulación del clima, y la conservación del suelo.

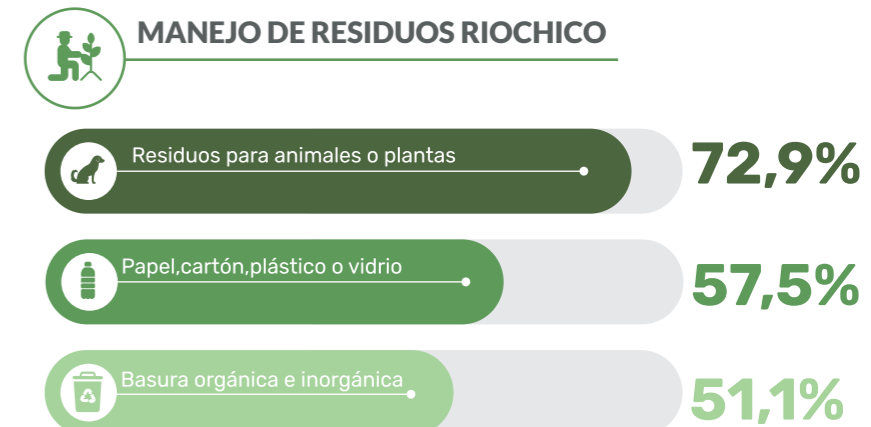
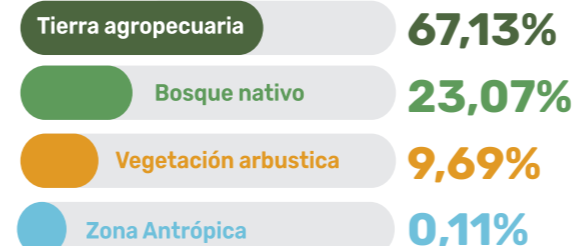

En Riochico, la conciencia ambiental ha llevado a un destacado 79,7% de hogares que realiza al menos una práctica de separación de residuos domésticos, es decir, un equivalente a 3.721 familias. Esta iniciativa refleja un esfuerzo sostenido de la comunidad para minimizar su impacto ambiental, promoviendo una gestión más responsable de los desechos. De esta cantidad, el 51,1% (2.386) separan los residuos en orgánicos e inorgánicos. Los hogares que separan desperdicios para dar a los animales o para las plantas son el 72,9% (3.404).



La diversidad de la flora y fauna en Riochico no solo enriquece el paisaje, sino que también sustenta la vida silvestre, promueve la resiliencia ecológica y brinda servicios ecosistémicos esenciales para la comunidad local. La preservación y gestión adecuada de esta riqueza botánica se vuelven imperativas para garantizar la continuidad de este patrimonio natural en la parroquia.

ASENTAMIENTOS HUMANOS SISTEMA

- Equipamiento Parroquia Riochico**
- UPC
 - CIBV
 - Establecimientos educativos
 - Establecimientos de salud
 - Atractivos turísticos
 - Infocentros
 - Ríos
 - Predios
 - Comunidades

En cuanto a establecimientos educativos y de salud, el equipamiento se muestra bien distribuido en el territorio, ya que su presencia se extiende a lo largo del área donde se encuentran emplazadas casi la totalidad de comunidades.



RIOCHICO ALCANZANDO EXPORTACIONES INTERNACIONALES!

En el modelo territorial actual del río Chico contiene un suelo alto productivo y las actividades que fomenta han forjado a la productividad que ha alcanzado los estándares para exportar a mercados tanto nacionales como internacionales. Esto en base a que el valle fluvial del río Chico contiene un suelo alto productivo que se ubica en la cabecera parroquial, acompañado de dos núcleos rurales satelitales identificados en las comunidades: *El Rodeo y El Zapote*.

COBERTURA DE SERVICIOS BÁSICOS

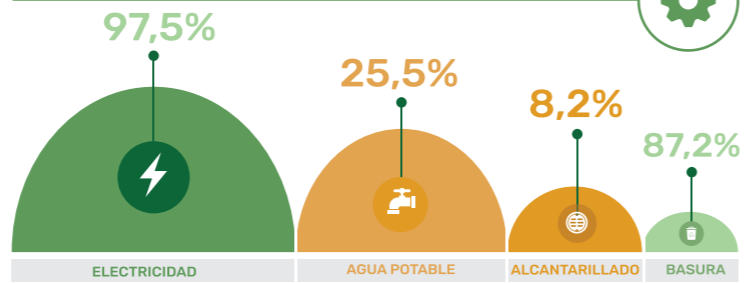

La cobertura de servicios básicos es una de las necesidades prioritarias que tiene la parroquia Riochico, especialmente el acceso a agua potable y alcantarillado.

DÉFICIT HABITACIONAL PARROQUIA RIOCHICO

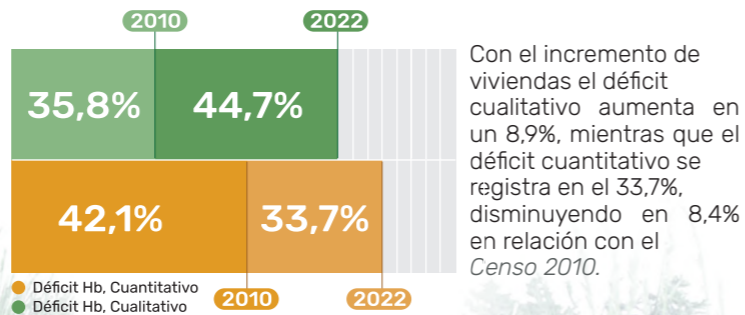

Fuente: INEC, 2022. Elaboración: Equipo consultor, 2024.

MAPA DE USO DE SUELO ASENTAMIENTOS HUMANOS

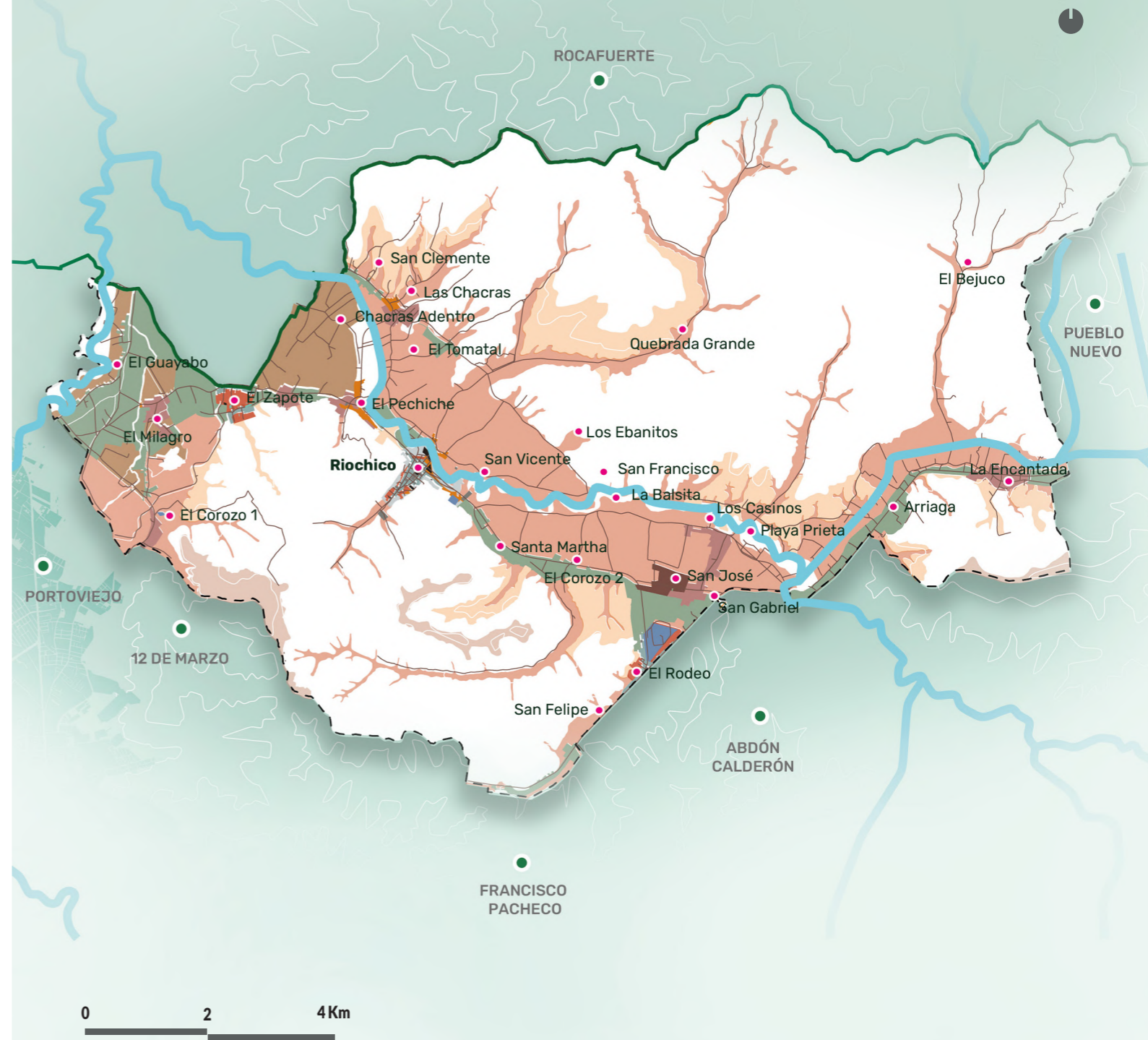

Simbología Parroquia Riochico

Turístico rural	Industria	Comunidades
Transición	Equipamiento local	Vías
Sistema verde	Equipamiento general	Ríos
Residencial	Conservación - producción	Área consolidada
Recinto	Comercial	Límite cantonal
Protección ecológica	Agrícola sustentable	
Medioambiental	Agrícola residencial	

USO Y OCUPACIÓN DEL SUELO

El suelo urbano no consolidado que representa apenas un 0,76% de la superficie parroquial, seguido del suelo rural de producción con un 27,18% y el suelo de protección que predomina con un 72,06%.

En el uso de suelo general predomina la protección ecológica 1 con un uso de suelo específico de conservación representando el 57,77% del área parroquial, seguido del uso general agrícola sustentable con el uso específico sistemas agropecuarios sostenibles que corresponden al 16,42%.

Fuente: GAD Portoviejo, 2019. Elaboración: Equipo consultor, 2024.

POBLACIÓN ECONÓMICAMENTE ACTIVA

Dentro de economía popular y solidaria, en el **sector financiero popular y solidario** (SFPS) se encuentran las organizaciones y entidades económicas que buscan para la Parroquia Riochico el:

BUEN VIVIR COMERCIO JUSTO EQUIDAD

SFPS

Según los datos del **INEC (2010)**, la población en edad de trabajar - PET consta de 9.623 habitantes (81,85%), de los cuales el 45,16% constituye la población económicamente activa - PEA.



9.623
Habitantes

45,16%
PEA

54,84%
PEI

INFRAESTRUCTURA PRODUCTIVA

El Gobierno Autónomo Descentralizado de la provincia de Manabí, inauguró el proyecto del sistema de riego de Arreaga, que beneficiará a 100 familias para 140 ha.

Se está implementando en varias comunidades de la Parroquia Riochico, Santa Martha, El Corozo y los Tintales, con el **objetivo de facilitar agua de riego en el verano.**



En estas zonas se cultivan normalmente como principales cultivos, maíz, maní, y en pequeña escala, el tomate, pimiento, zapallo, yuca y plátano, por otro lado en las zonas más bajas predominan el cacao, cítricos, coco, haba y habichuela.



SISTEMA ECONÓMICO

ACTIVIDADES POR OCUPACIÓN

En la parroquia intervienen entidades públicas y privadas para el financiamiento económico, Según los datos estipulados por la Superintendencia de Economía Popular y Solidaria (2023), se registran 14 organizaciones EPS activas de producción textil, alimentaria, agrícola y agropecuaria, y servicios de transporte, de alimentación, etc. La parroquia Riochico al ser una zona rural se especializa en la producción agrícola en concordancia con el uso de suelo, principalmente en las actividades de agricultura y ganadería.

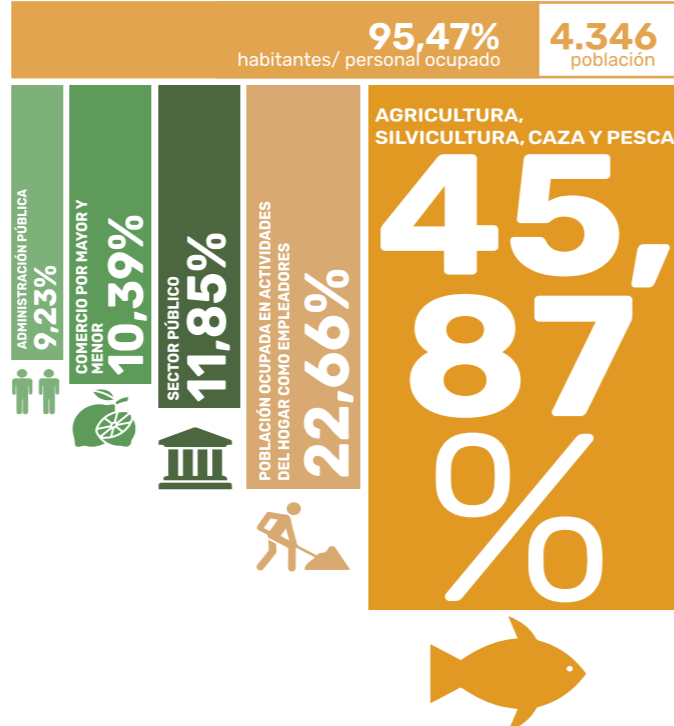

SISTEMA SOCIOCULTURAL

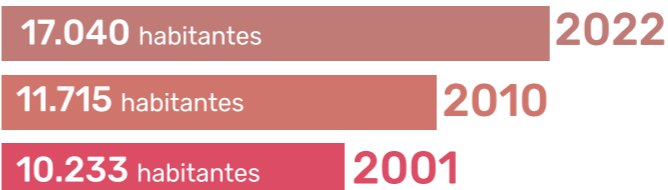

De acuerdo con las cifras publicadas por el **INEC (2022)**, la población total existente en la parroquia rural Riochico es de 17.040 habitantes. En relación con el *Censo 2010* hasta la actualidad existe un incremento de 5.325 habitantes, siendo el centro de la parroquia la comunidad que se encuentra más poblada.

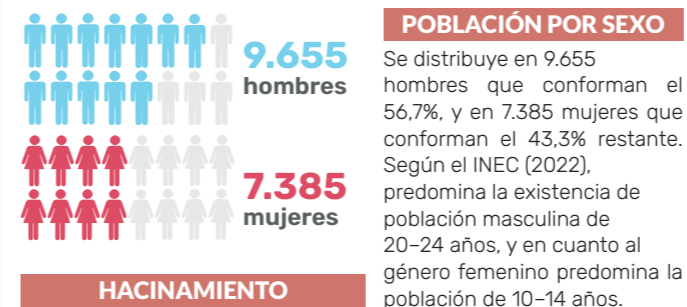

SISTEMA INSTITUCIONAL



¡METAS PARA RIOCHICO!

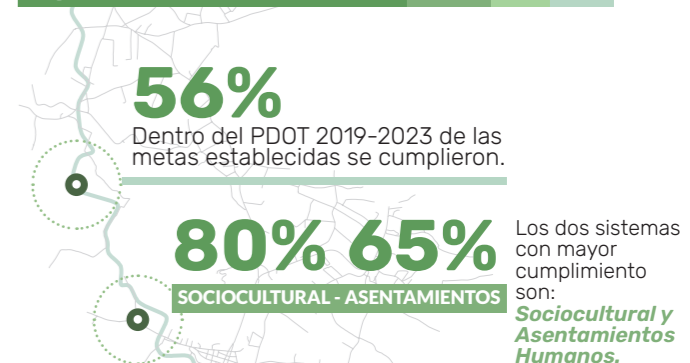

El GAD Riochico ha realizado el **plan de contingencia por fenómeno del niño** debido a las alertas por El Niño Oscilación Sur (ENOS) que empezó a emitir el gobierno nacional durante el 2023, compuesto por:



ANÁLISIS ESTRATÉGICO



➔ El diagnóstico establece la realidad actual de Riochico permitiendo definir el desarrollo alcanzado en el aspecto social, económico, ambiental e institucional, así como su grado de sostenibilidad y gestión del riesgo, categorías transversales a cualquier proceso de desarrollo.



CAMINOS RURALES

Son vías claves para la producción, la conectividad y el desarrollo territorial por donde transitan la producción agrícola y de recursos naturales no renovables exportados, además, su extensión representa más de la mitad de la malla vial nacional en América Latina y el Caribe.

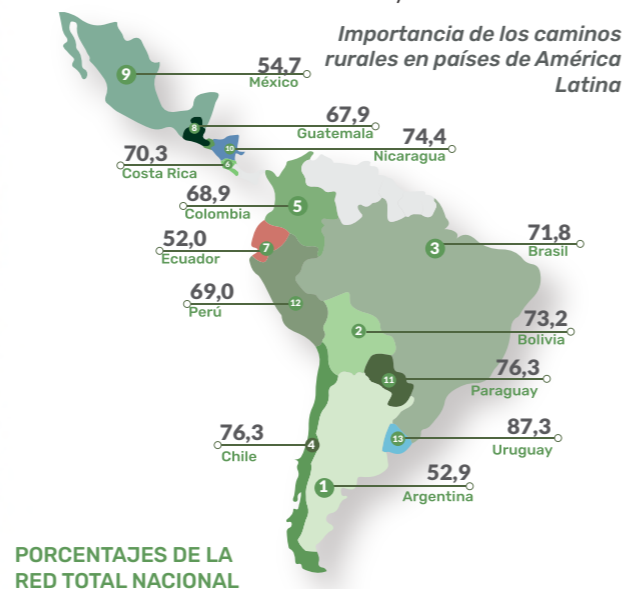

APARTADO: USO DE SUELO

30% AUMENTO POBLACIONAL

Es importante destacar que Riochico es un territorio multidiverso con ecosistemas y pisos climáticos que facilitan el desarrollo de las actividades humanas. Este desarrollo sostenido implicó el aumento del 30% de la población en los últimos 12 años, evitando el despoblamiento.

BONO DEMOGRÁFICO

Constituye una potencialidad, en la medida que el territorio cuenta con una alta concentración de la distribución etaria en las personas en edad de trabajar.

70% PET 6.999 hombres y 4.875 mujeres en edad de trabajar

¡EMPRESARIOS!

Una principal fortaleza en Riochico es a partir de sus emprendimientos, cadena de valor, agricultura familiar y campesina, recursos turísticos, productos y mercados locales.

ANÁLISIS ESTRATÉGICO

Simbología Plan Triple AAA

- Línea matriz de impulsión de agua potable
- Línea de impulsión de agua potable hacia tanques elevados
- ⊙ Tanques elevados
- 💧 Planta de tratamiento de agua



Plan AA triple A

“Programa de agua potable y saneamiento para Parroquias Rurales-Portoviejo”

(Triple AAA) que pretende dar continuidad del sistema de agua y alcantarillado a las comunidades rurales del cantón Portoviejo.

EL TRIPLE AAA PARA RIOCHICO

Significará una mejora sustantiva en el estilo de vida de sus habitantes y ayudará en el desarrollo significativo de sectores productivos primarios y terciarios.

La obra dotará de agua y alcantarillado pluvial y sanitario a todas las cabeceras parroquiales rurales del cantón y el plan complementario gestionará la cobertura de las comunidades más dispersas.

COBERTURA DE ALCANTARILLADO EN PARROQUIAS RURALES



Cobertura de alcantarillado (saneamiento) en parroquias rurales

● 68% ● 35%

COBERTURA DE AGUA EN PARROQUIAS RURALES



Cobertura de agua potable en parroquias rurales

● 81% ● 29%

El Triple AAA **beneficiará a cerca de 82 mil personas**, que significa el 28% de la población del cantón Portoviejo (GAD Portoviejo, 2023).

La obra tiene un valor de 122 millones de dólares y los trabajos complementarios un valor de 15 millones de dólares. En cada parroquia rural se colocará al menos un tanque de almacenamiento, **a excepción de Crucita y Riochico que tendrán dos cada una.**

FODA PARROQUIA RIOCHICO



Distancia entre los radios = # de comunidades que indicaron una Amenaza en el componente.

Componentes de Planificación

➔ La información obtenida del FODA por parte de las comunidades fue tabulada y articulada con los sistemas de planificación, físico ambiental, económico productivo, asentamientos humanos, político institucional y sociocultural.

FORTALEZAS

100%

Considera una fortaleza la producción de materias primas como el coco, limón, plátano, etc. Además de ciclo corto como el maíz, arroz, cebolla, cilantro, etc. El seguro social campesino aparece también como una fortaleza para el desarrollo.

69%

De las comunidades indicaron una oportunidad en temas relacionados al componente económico, en especial dar valor agregado a las materias primas. Ven oportunidad en el fomento del turismo y gastronomía.

88%

expresa problemas socioculturales, para destacar las adicciones, el débil tejido social, la delincuencia y alertan sobre la desnutrición infantil así como los problemas intrafamiliares.

100%

De las comunidades indicaron problemas en el componente físico ambiental, alertan sobre el ENOS, amenaza ante lluvias y deslizamiento de masas, además problemas medioambientales derivados de la laguna de oxidación.

54%

Percibe oportunidades en aspectos socioculturales como las capacitaciones, fomento de los estudios en tercer nivel y mejorar el acceso a la información.

77%

De la población evidencia debilidad con respecto a servicios básicos, estructura vial, salud y transporte público. Además reportan problemas de invasiones de tierras.

65%

Evidencia escasez de los servicios públicos haciendo hincapié en la falta de acceso a la educación superior y servicios médicos.

46%

Encuentra oportunidades de desarrollo en el Plan Triple A, además se debe mejorar equipamientos esenciales y la conectividad para mejorar la producción.

48%

Encuentra fortaleza en el sistema político institucional con un 48% de consideración positiva. El liderazgo, la asociatividad, la participación ciudadana son consideradas fortalezas desde el punto de vista de los líderes.

54%

Explica que las debilidades del territorio son físico ambientales, pone énfasis en inundaciones y movimientos en masas.

48%

Advierte sobre la inseguridad, legalización de tierras y problemas limítrofes. Vinculado a lo físico ambiental esta el aumento del riesgo por asentamientos informales.

SISTEMA INSTITUCIONAL

SISTEMA ECONÓMICO

SISTEMA ASENTAMIENTOS

SISTEMA AMBIENTAL

SISTEMA SOCIOCULTURAL

PLANES, PROGRAMAS Y PROYECTOS



Mery Zamora
Comunidad: San Felipe
La actividad agrícola es una potencialidad clave, brindando la oportunidad de generar ingresos y garantizar la seguridad alimentaria en la comunidad.



Filadeldia Catagua
Comunidad: El Zapote
Las potencialidades que se destacan son: el acceso a agua potable, la presencia de una casa comunal, un parque local y la existencia de una escuela de talentos.

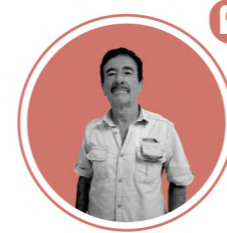

Teófilo de la Cruz
Comunidad: Quebrada Grande
La producción de coco, limón y productos orgánicos destaca como una fortaleza clave que puede impulsar la economía local dando oportunidades comerciales.



Martha Véliz
Comunidad: Los Casinos
La presencia de la drogadicción en menores de edad constituye una limitante significativa que requiere atención inmediata para proteger el bienestar de la juventud.



Belén Párraga
Comunidad: San Gabriel
La cohesión social constituye una potencialidad fundamental para abordar desafíos y fomentar el bienestar general.



PLAN/ PROGRAMA

Plan para el Control y Mitigación de la Deforestación.

Programa de Buenas Prácticas Agrícolas (BPA).

Plan de Época de Lluvias.

Plan para impulsar, mejorar el servicio de los sistemas públicos de soporte: Vialidad-Eléctricidad-Alumbrado- Agua y Alcantarillado.

“Plan Turismo” desarrollar políticas y planes que permitan potenciar los Atractivos Turísticos de la Parroquia.

Programa de apoyo a los Productores Agrícolas.

Programa para la Atención Integral de Grupos Vulnerables.

Programa de Coordinación de Seguridad Ciudadana.

Programa de innovación Institucional y Desarrollo Organizacional.

Programa de Cooperación Nacional, Internacional y atracción de Inversiones.

FÍSICO AMBIENTAL

OBJETIVO DE GESTIÓN

Proteger, restaurar y promover el uso sostenible de los ecosistemas terrestres, el manejo sostenible de los bosques, combatir la desertificación y detener la pérdida de la biodiversidad.

Competencias
GAD Parroquial - GAD Cantonal
GAD Provincial - MAATE

ASENTAMIENTOS

OBJETIVO DE GESTIÓN

Promover la articulación de la gestión ambiental, del cambio climático y la reducción del riesgo de desastres.

Garantizar la sostenibilidad en el continuo servicio de los sistemas de soporte.

Competencias
GAD Parroquial - GAD Cantonal - GAD Provincial
MAATE - EPA - SGR GAD CANTONAL - MTOP

ECONÓMICO

POLÍTICA

Impulsar y gestionar espacios físicos que contribuyan al desarrollo productivo de la Parroquia.

Competencias
GAD Parroquial - GAD Cantonal - GAD Provincial - Ministerio de Turismo

SOCIOCULTURAL

OBJETIVO DE GESTIÓN

Formular e implementar políticas y programas que aumenten el bienestar de los ciudadanos, promuevan el desarrollo y los derechos humanos, y la estabilidad social.

Competencias
GAD Parroquial - MIES

INSTITUCIONAL

OBJETIVO DE GESTIÓN

Instaurar modernización para la Gobernabilidad y Gestión Pública de calidad y servicios al ciudadano.

Fortalecer las alianzas con actores claves para realizar convenios y ejecutar planes, programas y proyectos en la Parroquia.

Competencias
GAD Parroquial - MIES

ODS



ODS



ODS



ODS



ODS



VISIÓN DE DESARROLLO

Para el pleno ejercicio de derechos con equidad e inclusión en la Parroquia Rural de Riochico hasta el año 2030, es esencial cerrar brechas en acceso a servicios básicos e equipamientos esenciales, mientras se abordan los desafíos de gestión y gobernanza en riesgo.

Aprovechar el potencial agrícola y turístico del territorio para generar empleo y desarrollo económico sostenible será fundamental, asegurando al mismo tiempo la protección y conservación de los recursos naturales mediante buenas prácticas agrícolas y turísticas perdurables en el tiempo. La articulación de actores clave, incluyendo autoridades locales, organizaciones comunitarias y sectores



DESAFÍOS
DE LARGO PLAZO RIOCHICO

- Población y Demografía.
- Capacitación y Formación, tercer nivel de Educación.
- Actividades Económicas y Productivas, Funcionalidad Económica del Territorio.
- Servicios Públicos y Sociales, Educación y Salud.
- Movilidad, Conectividad e Infraestructura, Agua, Saneamiento, Vialidad, Riego y mejoramiento de Equipamientos Escenciales.
- Gobernanza del Riesgo.
- Voluntad Política, Eficiencia y Eficacia de las Políticas Públicas, Educación y Cultura de cada individuo, Falta de Comunicación.
- Calidad Ambiental, Gestión de Residuos.
- Redes Logísticas de Producción.

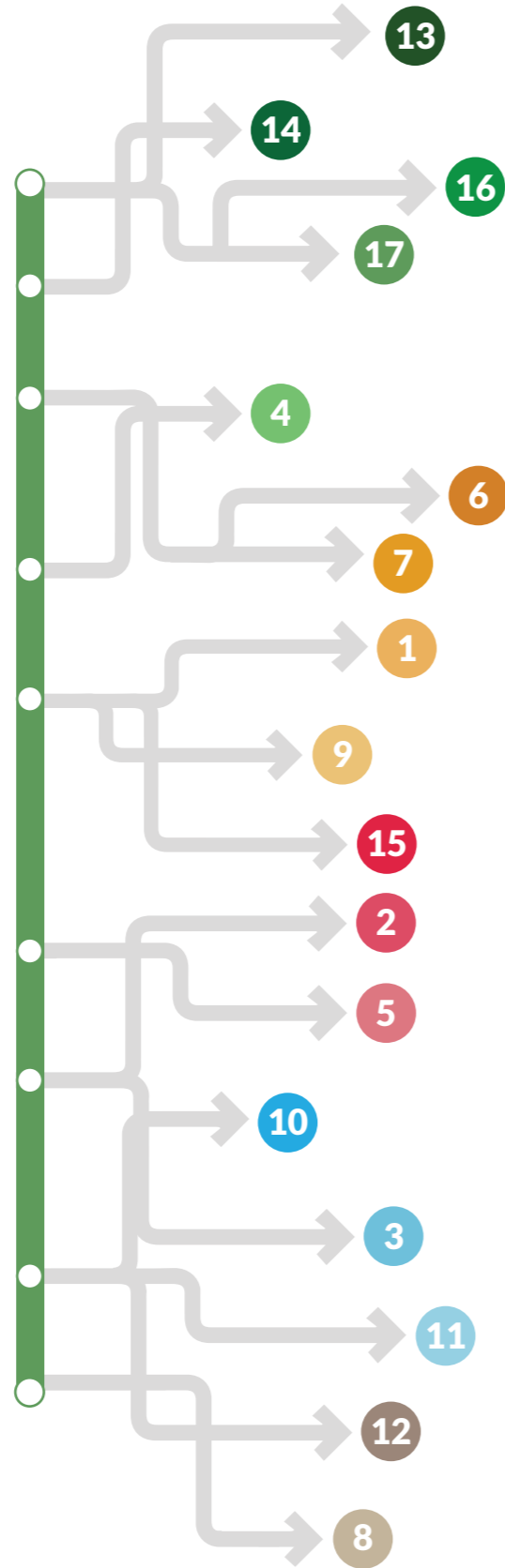

OBJETIVOS DE DESARROLLO DE LA PARROQUIA



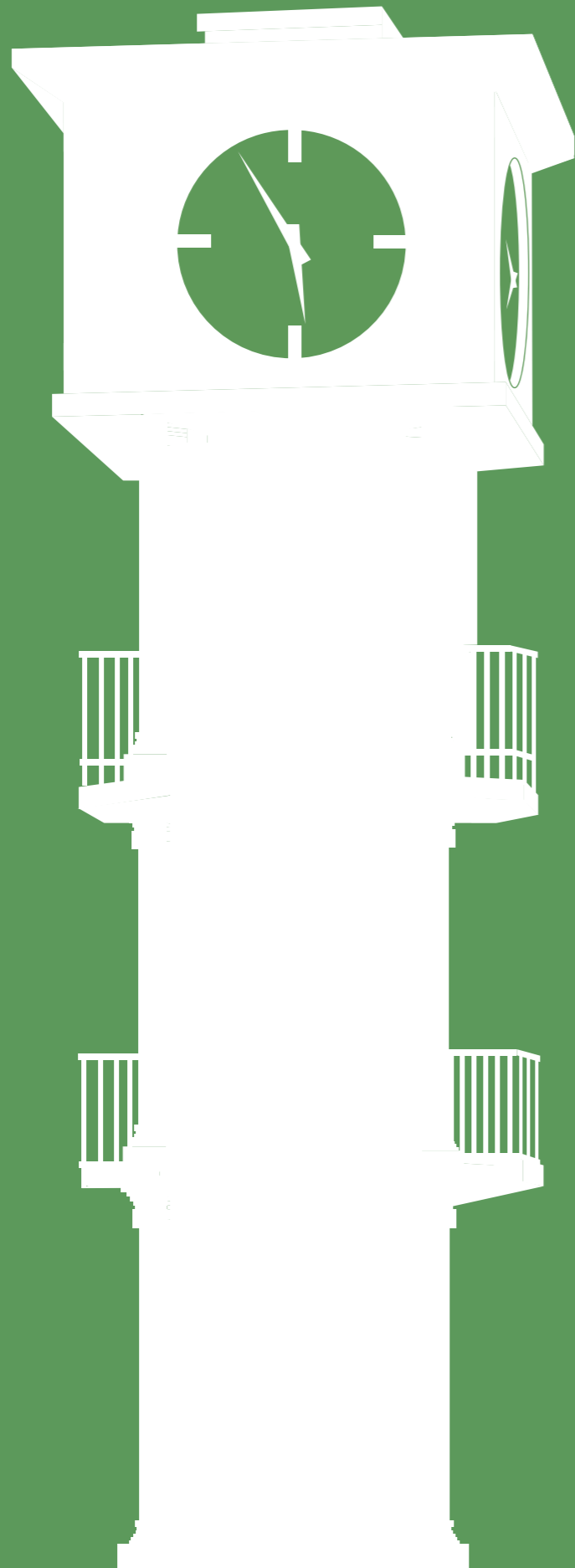

MODELO DESEADO

**PLAN DE DESARROLLO Y
ORDENAMIENTO TERRITORIAL (PDOT)**

GAD PARROQUIAL RIOCHICO 2023-2027

MODELO DESEADO METAS TERRITORIALES

-  Reforestación para la Parroquia.
-  Parroquia con Acceso al Agua para Consumo y Riego.
-  Parroquia Resiliente ante la Amenaza de Desastres.
-  Red de Espacios Públicos Parroquial (Río Eje Vertebrador).
-  Parroquia con Amplia Cobertura de Servicios Básicos.
-  Territorio Inteligente, acercamiento de las comunidades a las TIC.
-  Parroquia con oferta de Turismo Ecológico, Vivencial y Sostenible.
-  Parroquia con Redes Viales en Óptimas Condiciones.
-  Valor Agregado en la producción de Materias Primas.
-  Parroquia que impulsa el Arte y la Cultura.

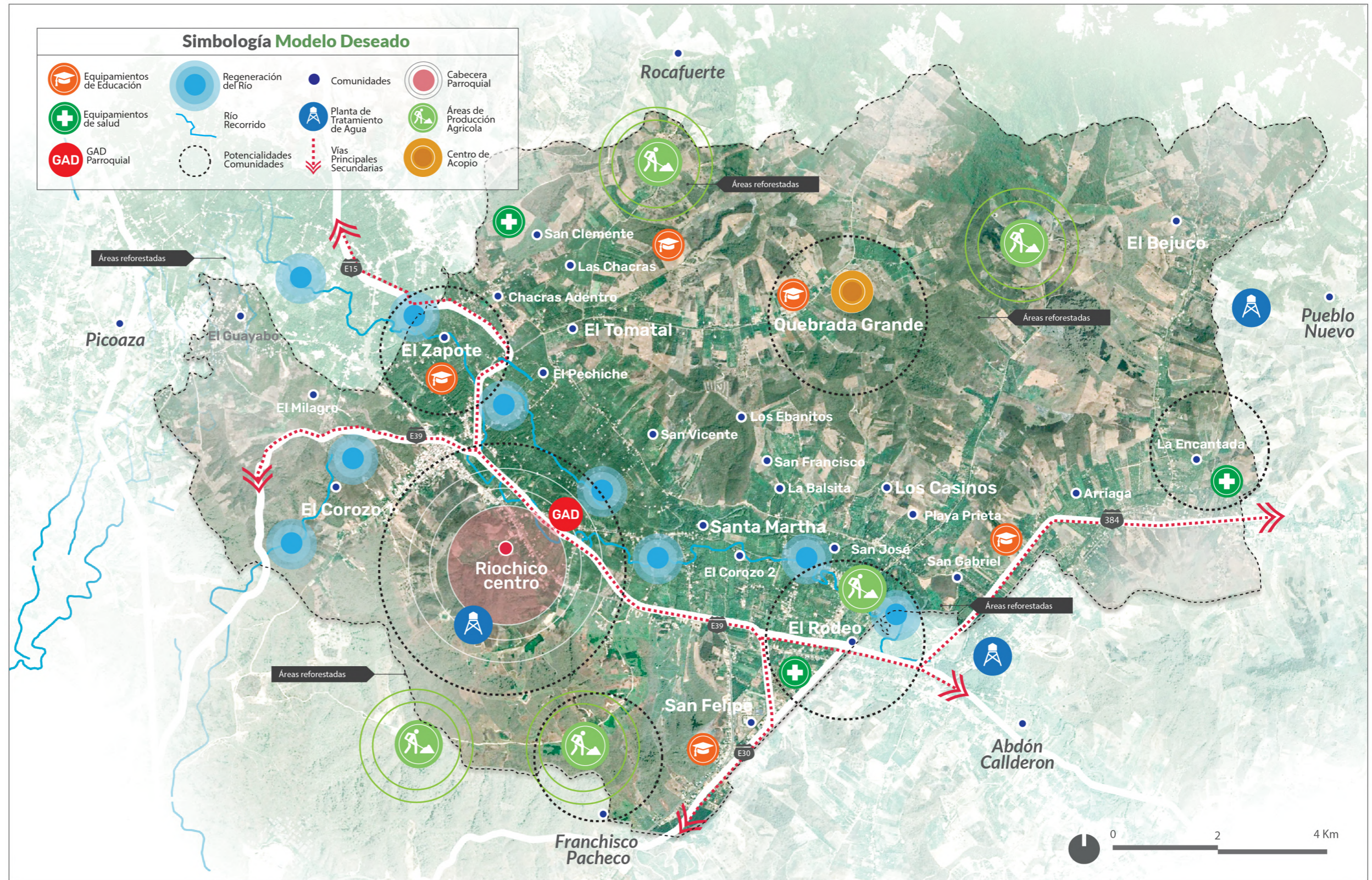

Ecuador Manabí Portoviejo Parroquia Riochico

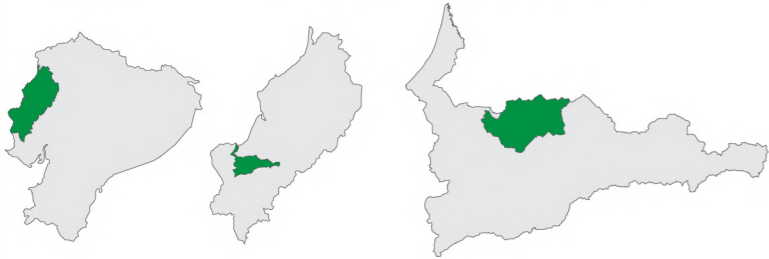

METAS ESPECÍFICAS DEL MODELO DESEADO PARROQUIA RIOCHICO

- 1** Equipamiento de Centro de Acopio.
- 2** Equipamiento de Sede de la Junta Parroquial.
- 3** Aumento de la Infraestructura de Riego.
- 4** Encausamiento de Ríos y Quebradas.
- 5** Escuela de Arte y Cultura.
- 6** Equipamiento Deportivo.
- 7** Impulsar la Educación de Tercer Nivel.
- 8** Regeneración Urbana de la Cabecera Parroquial.
- 9** Capacitaciones continuas en temáticas Sociales, Culturales y Productivas.

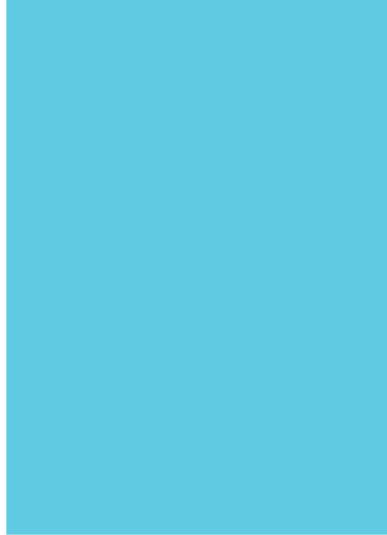

GAD PARROQUIAL 2023-2027

Riochico

¡Lo soñamos, lo logramos!

