

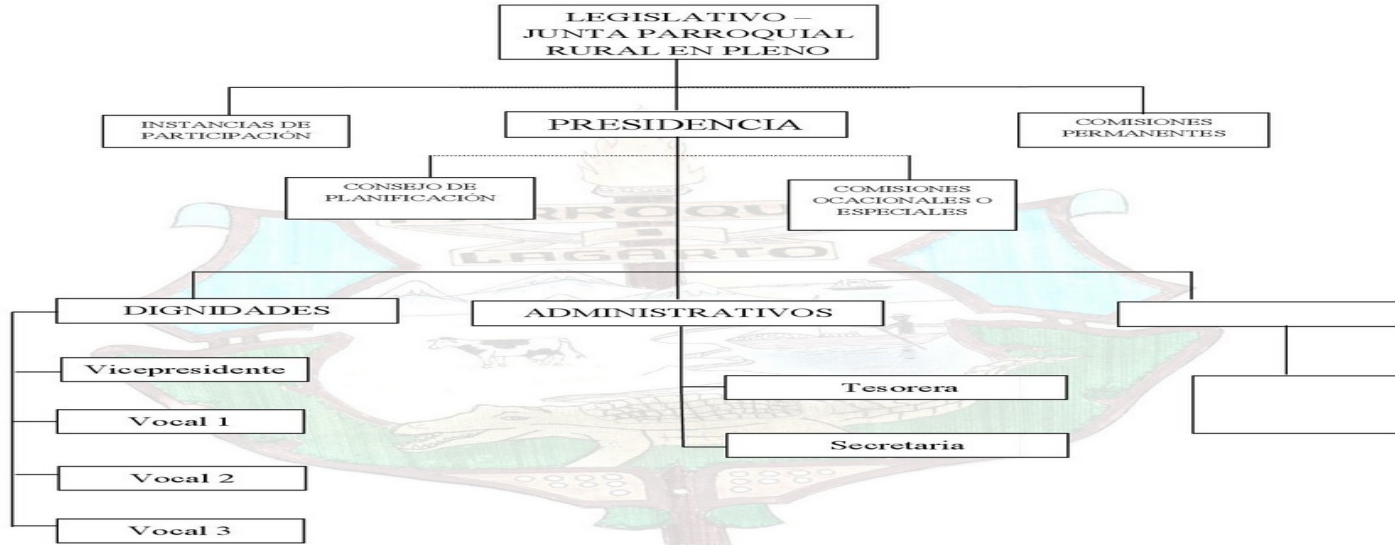

GOBIERNO AUTÓNOMO DESCENTRALIZADO PARROQUIAL RURAL DE LAGARTO
 Lagarto – Rioverde – Esmeraldas –Ecuador
 Registro Oficial N.- 193 del 27 de Octubre del 2000
 Ruc: 0860016080001



ART. 9.- ESTRUCTURA ORGÁNICA



Dirección: Parroquia Lagarto, calle 6 de diciembre
 Telf: (06) 2 745-067 / 060250674 Email: administracion1923@lagarto.gob.ec
 ESMERALDAS-RIOVERDE-ECUADOR

LINK PARA DESCARGAR EL ESTATUTO ORGÁNICO / ESTATUTO POR PROCESOS		Estatuto Orgánico por Procesos de la (Gobierno Autónomo Descentralizado Parroquial Rural de Lagarto) / Reglamento Orgánico Funcional de la (Gobierno Autónomo Descentralizado Parroquial Rural de Lagarto)
FECHA ACTUALIZACIÓN DE LA INFORMACIÓN:		28/02/2020
PERIODICIDAD DE ACTUALIZACIÓN DE LA INFORMACIÓN:		MENSUAL
UNIDAD POSEEDORA DE LA INFORMACION - LITERAL a1):		SECRETARIA
RESPONSABLE DE LA UNIDAD POSEEDORA DE LA INFORMACIÓN DEL LITERAL a1):		GABRIELA TUAREZ
CORREO ELECTRÓNICO DEL O LA RESPONSABLE DE LA UNIDAD POSEEDORA DE LA INFORMACIÓN:		administracion1923@lagarto.gob.ec
NÚMERO TELEFÓNICO DEL O LA RESPONSABLE DE LA UNIDAD POSEEDORA DE LA INFORMACIÓN:		(06) 2745-067