



**GOBIERNO AUTÓNOMO DESCENTRALIZADO**  
**PARROQUIAL "EL ROSARIO"**  
**REG. OFIC. N° 13-27/08/92**



Cantón El Empalme - Provincia Del Guayas

**ORGANIGRAMA FUNCIONAL DEL GOBIERNO AUTÓNOMO DESCENTRALIZADO PARROQUIAL EL ROSARIO**

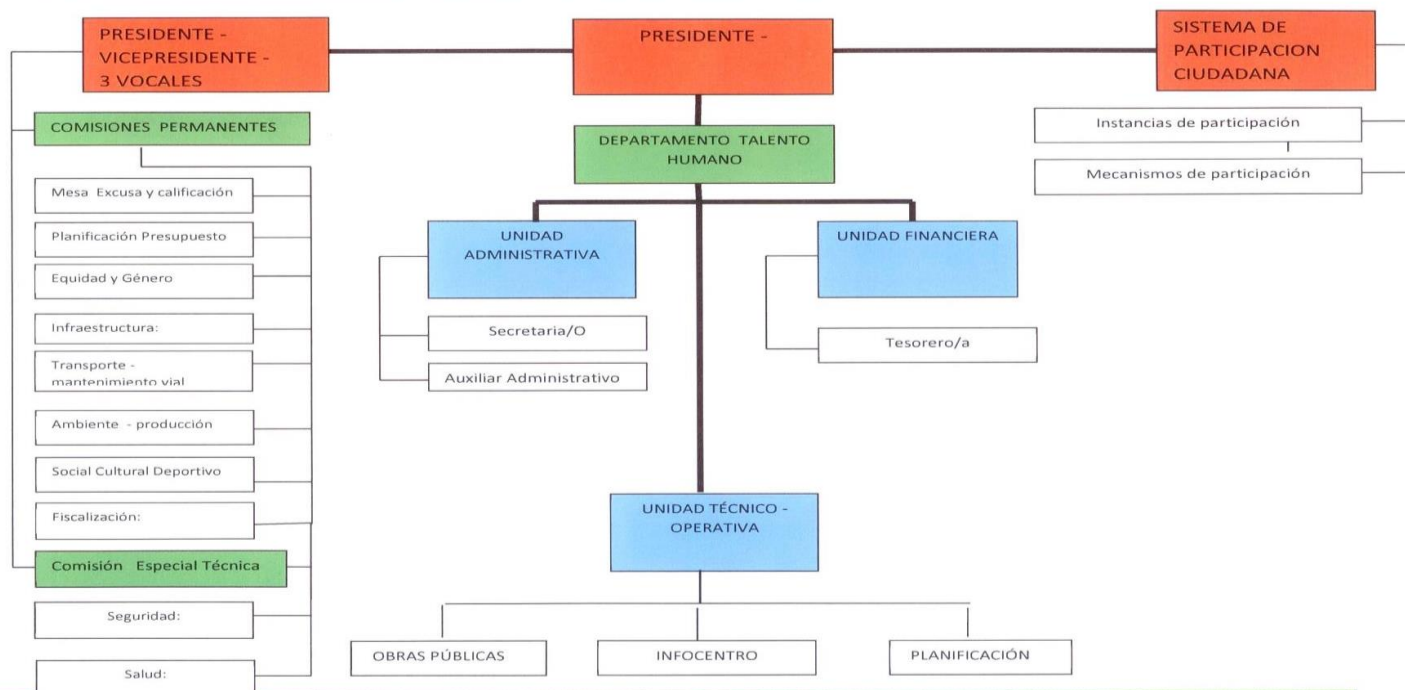

Cantón El Empalme, vía Manabí Km. 24, frente a la lubricadora El Rosario Teléfono: 09 93-585374. Email: [parroquelrosario@hotmail.com](mailto:parroquelrosario@hotmail.com) . Página web: [www.elrosario.gob.ec](http://www.elrosario.gob.ec).

LINK PARA DESCARGAR EL ESTATUTO ORGÁNICO / ESTATUTO POR PROCESOS

[Orgánico Funcional](#)

FECHA ACTUALIZACIÓN DE LA INFORMACIÓN:	31/10/2020
PERIODICIDAD DE ACTUALIZACIÓN DE LA INFORMACIÓN:	Mensual
UNIDAD POSEEDORA DE LA INFORMACION - LITERAL a1):	Secretaría
RESPONSABLE DE LA UNIDAD POSEEDORA DE LA INFORMACIÓN DEL LITERAL a1):	Bella Johana Andrade Choéz
CORREO ELECTRÓNICO DEL O LA RESPONSABLE DE LA UNIDAD POSEEDORA DE LA INFORMACIÓN:	<a href="mailto:parroquelrosario@hotmail.com">parroquelrosario@hotmail.com</a>
NÚMERO TELEFÓNICO DEL O LA RESPONSABLE DE LA UNIDAD POSEEDORA DE LA INFORMACIÓN:	05-2323465 EXTENSIÓN (No Aplica por ser línea directa)