

Art. 7 de la Ley Orgánica de Transparencia y Acceso a la Información Pública - LOTAIP

Literal a1) Estructura orgánica funcional

ORGANIGRAMA FUNCIONAL DEL GOBIERNO AUTÓNOMO DESCENTRALIZADO PARROQUIAL EL ROSARIO

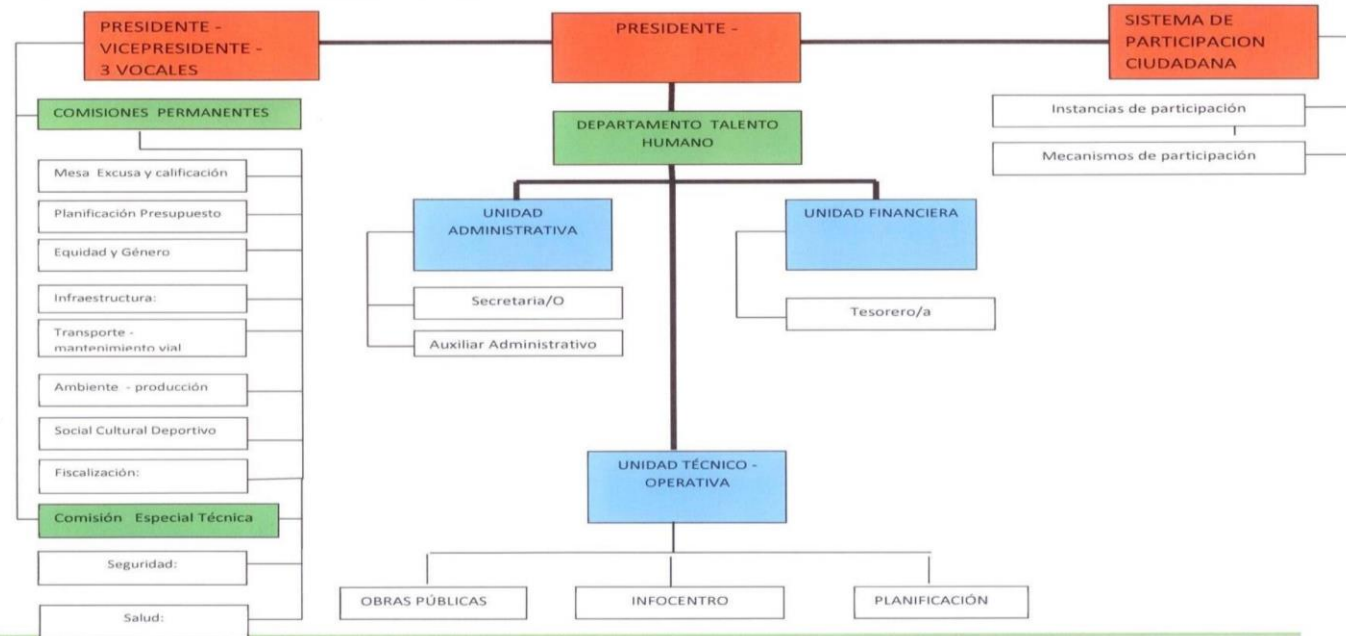

Cantón El Empalme, vía Manabí Km. 24, frente a la lubricadora El Rosario Teléfono: 09 93-585374. Email: parroqelosario@hotmail.com . Página web. www.elrosario.gob.ec.

LINK PARA DESCARGAR EL ESTATUTO ORGÁNICO / ESTATUTO POR PROCESOS

[Reglamento Orgánico Funcional del Gobierno Parroquial de El Rosario](#)

FECHA ACTUALIZACIÓN DE LA INFORMACIÓN:	DD/MM/AAAA 30/4/2021
PERIODICIDAD DE ACTUALIZACIÓN DE LA INFORMACIÓN:	MENSUAL
UNIDAD POSEEDORA DE LA INFORMACION - LITERAL a1):	SECRETARÍA
RESPONSABLE DE LA UNIDAD POSEEDORA DE LA INFORMACIÓN DEL LITERAL a1):	ANDRADE CHOEZ BELLA JOHANA
CORREO ELECTRÓNICO DEL O LA RESPONSABLE DE LA UNIDAD POSEEDORA DE LA INFORMACIÓN:	secretaria@gadelrosario.gob.ec
NÚMERO TELEFÓNICO DEL O LA RESPONSABLE DE LA UNIDAD POSEEDORA DE LA INFORMACIÓN:	(05) 2323465 EXTENSIÓN (No Aplica)