GAD PARROQUIAL CARONDELET

Art. 7 de la Ley Orgánica de Transparencia y Acceso a la Información Pública - LOTAIP

Literal a1) Estructura orgánica funcional

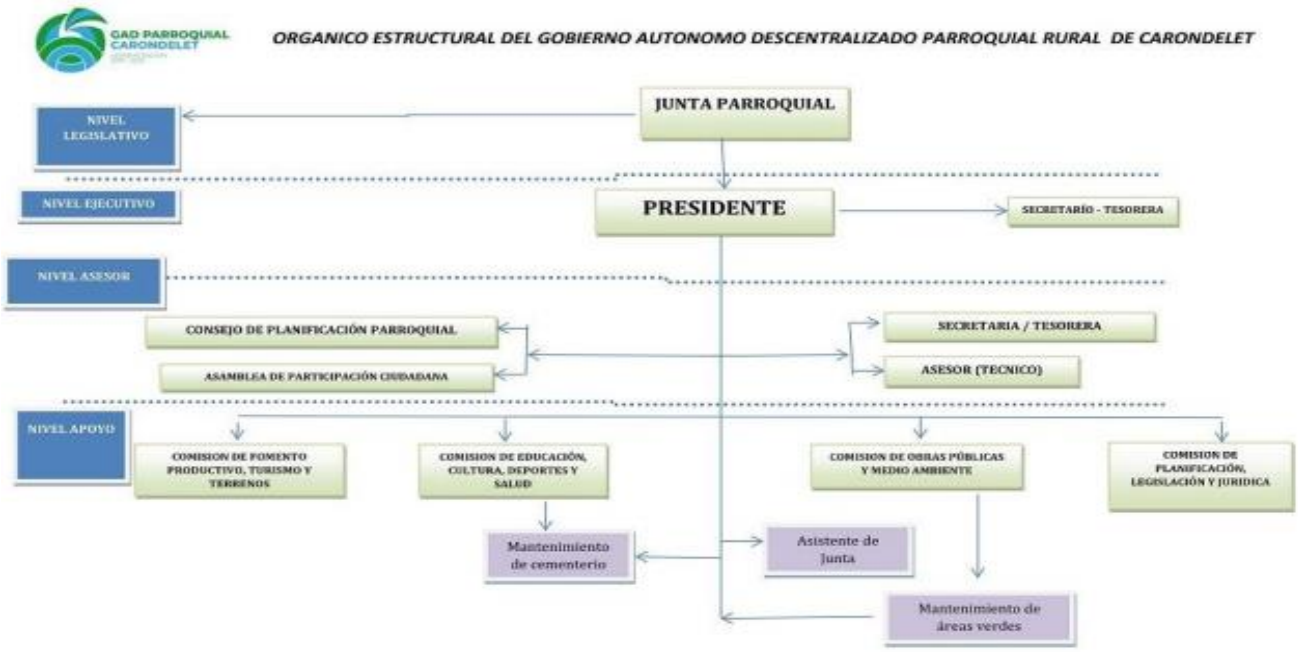

LINK PARA DESCARGAR EL ESTATUTO ORGÁNICO / ESTATUTO POR PROCESOS	Estatuto Orgánico Funcional G.A.D. Carondelet http://gadcarondelet.gob.ec/media/lotaip_archivos/organicoFuncional-junio2019-GPC.pdf
FECHA ACTUALIZACIÓN DE LA INFORMACIÓN:	31/05/2021
PERIODICIDAD DE ACTUALIZACIÓN DE LA INFORMACIÓN:	MENSUAL
UNIDAD POSEEDORA DE LA INFORMACION - LITERAL a1):	SECRETARÍA TESORERÍA
RESPONSABLE DE LA UNIDAD POSEEDORA DE LA INFORMACIÓN DEL LITERAL a1):	De la Torre Chávez Ana Gisela
CORREO ELECTRÓNICO DEL O LA RESPONSABLE DE LA UNIDAD POSEEDORA DE LA INFORMACIÓN:	anadelatorre@gadcarondelet.gob.ec
NÚMERO TELEFÓNICO DEL O LA RESPONSABLE DE LA UNIDAD POSEEDORA DE LA INFORMACIÓN:	(06) 3046621 EXTENSIÓN (No Aplica por ser linea directa)