

**GOBIERNO AUTÓNOMO  
DESCENTRALIZADO  
PARROQUIAL  
RURAL DE CHANDUY**

**RENDICIÓN DE  
CUENTAS  
AÑO FISCAL 2020**



# MISIÓN

Promover el desarrollo social-económico-cultural e institucional a los procesos productivos, integrando los sectores vulnerables, con un ordenamiento turístico vial y ambiental que conduzca a una distribución justa de la riqueza, con capacidad competitiva y proyección internacional, situada como polo de desarrollo, en el sur oriente de la provincia de Santa Elena.



# BASE LEGAL

La rendición de cuentas es un proceso mediante el cual quienes toman decisiones sobre la gestión de lo público, cumplen su deber y responsabilidad de explicar, dar a conocer o responder a la ciudadanía sobre el manejo de lo público y sus resultados.

Art. 89.- Definición.- Se concibe la rendición de cuentas como un proceso sistemático, deliberado, interactivo y universal, que involucra a autoridades, funcionarias y funcionarios o sus representantes y representantes legales, según sea el caso, que estén obligadas u obligados a informar y someterse a evaluación de la ciudadanía por las acciones u omisiones en el ejercicio de su gestión y en la administración de recursos públicos.



# BASE LEGAL

CÓDIGO ORGÁNICO DE ORGANIZACIÓN TERRITORIAL Art. 70.- Atribuciones del presidente o presidenta de la junta parroquial rural.- v) Presentar a la junta parroquial rural y a la ciudadanía en general un informe anual escrito, para su evaluación a través del sistema de rendición de cuentas y control social, acerca de la gestión administrativa realizada, destacando el cumplimiento e impacto de sus competencias exclusivas y concurrentes, así como de los planes y programas aprobadas por la junta parroquial, y los costos unitarios y totales que ello hubiera representado; y,



Mediante Resolución No. CPCCS-  
PLE-SG-042-2020-251 de fecha  
15 de julio del 2020, el Consejo de  
Participación Ciudadana y Control  
Social procede a la reactivación  
del proceso de rendición de  
cuentas.



# DIRECTORIO

NOMBRE	CARGO	
Juanito Hernán Apolinario Alfonso	PRESIDENTE	
Maritza Flor Torres José	VICEPRESIDENTA	
Luis Alfredo Lindao Bernabé	VOCAL	
Miguel Alberto Asencio Villón	VOCAL	
Catalino Esteban Yépez Villalva	VOCAL	



**Chanduy**  
G.A.D PARROQUIAL



# Chanduy G.A.D PARROQUIAL

## ORGANIGRAMA

NIVEL OPERATIVO

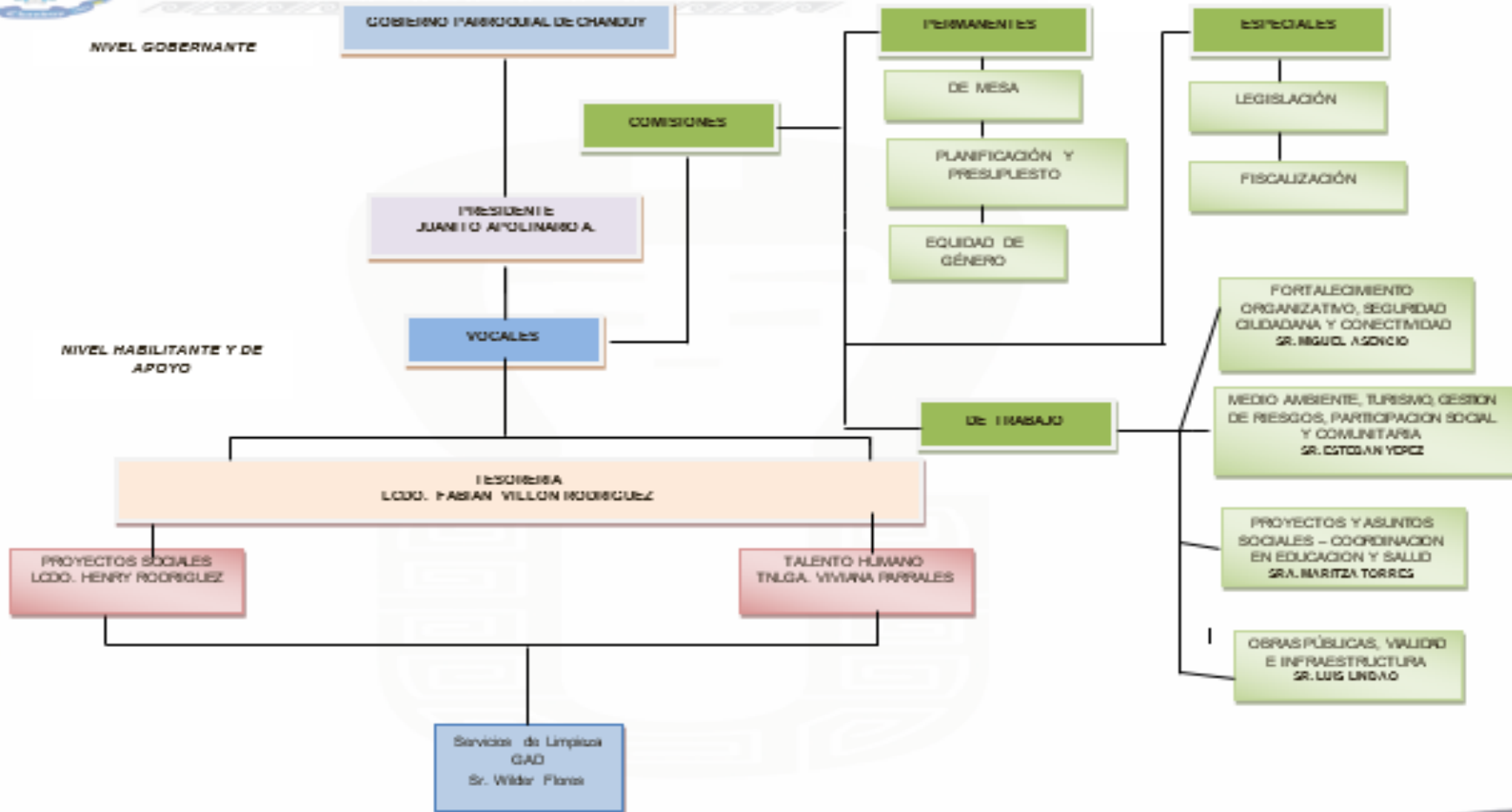

# PRESUPUESTO 2020

DETALLE	VALOR
SEGÚN ACUERDO-115-2018 – PRESUPUESTO A RECIBIR AÑO 2020	\$478.830,52
REDUCCION PRESUPUESTARIA 40.84% DEL AÑO 2020	\$195.558,16
TOTAL A RECIBIR	\$283.272,36





# PRESUPUESTO 2020

DETALLE	VALOR
ACUERDO	\$267.965,51
CUOTA MES DE DICIEMBRE 2019	\$41.598,23
RECAUDACION POR OTROS INGRESOS	\$ 210,30
TOTAL	\$309.774,04

	MONTO CODIFICADO	%
TOTAL DE PRESUPUESTO INSTITUCIONAL 2020	\$ 309.774,04	
GASTO CORRIENTE 2020	\$ 92.932,21	30%
GASTO DE INVERSIÓN 2020	\$ 216.841,83	70%



# EJECUCIÓN DE PROYECTOS



COMPONENTES	COMPETENCIA DEL GAD	OBJETIVO ESTRATEGICO	NOMBRE DEL PROYECTO	ACTIVIDADES	NOMBRE DEL PROYECTO	MONTO
ECONOMICO PRODUCTIVO	FOMENTO DE LAS ACTIVIDADES PRODUCTIVAS Y AGROPECUARIAS	PROMOVER MEJORAS EN EL INGRESO DE LA POBLACION MAS POBRE CON ENFASIS EN PROPUESTAS DE ECONOMIA SOCIAL Y SOLIDARIA	IMPULSO DEL SECTOR TURÍSTICO PARA EL DESARROLLO ECONÓMICO	Evento Carnaval Chanduy 2020 y Mesa Mayor 2020	\$ 6.328,00	\$ 6.328,00





**Construcción y/o mejoramiento de infraestructura para desarrollo parroquial**

**Obra paradero turístico (crédito BDE) Administración anterior**

**\$ 22126,39**

**Publicidad**

**\$ 397,6**

**Paradero turístico**

**\$7592,86**

**Mantenimiento del Infocentro Chanduy**

**\$829,5**

# PROYECTO:

## Atención a grupos prioritarios para reducción de vulnerabilidad de la parroquia

PROYECTOS	VALOR DE CONVENIO	VALOR EJECUTADO
Desarrollo Infantil	\$ 62.567,16	\$ 42.259,34
Protección Especial	\$ 13.820,96	\$ 8.724,10
Discapacidad	\$ 11.935,00	\$ 435,00
Adulto Mayor - Espacios Act.	\$ 2.295,00	\$ 324,40
Adulto Mayor – Visitas Domiciliarias	\$ 5.450,00	\$ 175,64
Adulto Mayor – Visitas Domiciliarias a PCD	\$ 6.614,00	\$ 413,58
<b>TOTAL</b>	<b>\$ 102.682,12</b>	<b>\$ 52.332,06</b>





# PROYECTO:

## Atención a grupos prioritarios para reducción de vulnerabilidad de la parroquia

### Chanduy

NUMERO DE UNIDADES	7
NUMERO DE EDUCADORAS	22
CANTIDAD DE BENEFICIARIOS	198

UNIDADES DE ATENCIÓN	UBICACIÓN - TERRITORIO
PEQUEÑITOS DEL FUTURO #304	COMUNA PECHICHE - BARRIO ELOY ALFARO
GLOBITOS DE COLORES #18	COMUNA PECHICHE - BARRIO DE 10 DE AGOSTO
JARDINERITOS DEL SABER	COMUNA EL REAL - BARRIO CENTRAL
LOS PECESITOS DE CHANDUY	COMUNA PUERTO DE CHANDUY - BARRIO SAN PEDRO
GARABATOS INFANTILES #345	CHANDUY
CAMINITOS DE LUZ	COMUNA TUGADUAJA - BARRIO CENTRAL
CAMINITOS ALEGRES #360	COMUNA ENGUNGA - BARRIO CENTRAL



## DESCRIPCION DEL PROYECTO CDI

# PROYECTO:

## Atención a grupos prioritarios para reducción de vulnerabilidad de la parroquia

### Chanduy

NUMERO DE UNIDADES	5
NUMERO DE TECNICOS	5
CANTIDAD DE BENEFICIARIOS	150

UNIDADES DE ATENCIÓN	UBICACIÓN - TERRITORIO
FELICES POR SIEMPRE	PECHICHE
CORAZONES VALIENTES	EL REAL - PECHICHE
RAYITO DE SOL	ENGUNGA - TUGADUAJA
CARITA DE ANGEL	SAN RAFAEL - BAJADA DE VHANDUY
INCLUSIÓN SIN LIMITES	MANANTIAL DE CHANDUY - ZAPOTAL



**DESCRIPCION  
DEL PROYECTO  
DISCAPACIDAD**

# PROYECTO:

## Atención a grupos prioritarios para reducción de vulnerabilidad de la parroquia

### Chanduy

NUMERO DE UNIDADES	1
NUMERO DE TÉCNICOS	4
CANTIDAD DE BENEFICIARIOS	80

UNIDADES DE ATENCIÓN	UBICACIÓN - TERRITORIO
NIÑ@S CREATIVOS	PUERTO DE CHANDUY MANANTIAL DE CHANDUY CHANDUY SAN RAFAEL TUGADUAJA RECINTO CERRITOS ZAPOTAL



## DESCRIPCION DEL PROYECTO

**ETI**



# PROYECTO:

## Atención a grupos prioritarios para reducción de vulnerabilidad de la parroquia

### Chanduy

NUMERO DE UNIDADES	5
NUMERO DE TECNICAS	5
CANTIDAD DE BENEFICIARIOS	256

UNIDADES DE ATENCIÓN	UBICACIÓN - TERRITORIO
FELICES POR SIEMPRE	PECHICHE – REAL – MANANTIAL – PUERTO – CHANDUY – TUGADUAJA – ENGUNGA – SAN RAFAEL - ZAPOTAL
UN FUTURO MEJOR	ENGUNGA – TUGADUAJA – SAN RAFAEL – PUERTO – ZAPOTAL - CHANDUY
VIVIR A PLENITUD	PECHICHE – REAL – MANANTIAL – PUERTO Y CHANDUY
AÑOS DORADOS	ENGUNGA – TUGADUAJA – SAN RAFAEL - CHANDUY
CORAZONES ESPECIALES	PECHICHE – REAL – MANANTIAL - PUERTO

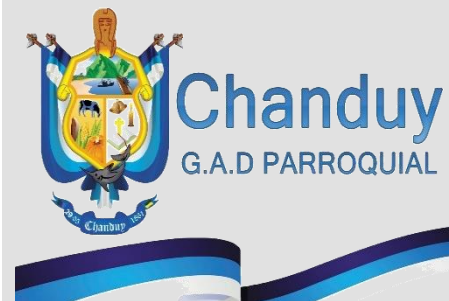

## DESCRIPCION DEL PROYECTO

## ADULTO MAYOR

# PROYECTO: Boys Scouts

## Monto Ejecutado: 896.00

Proyecto ejecutado por el GAD, donde se les entrego la indumentaria distintiva a cada uno de los participantes.



**Adquisiciones:** Dentro de los insumos que se adquirieron son:

- Insumos de Desinfección y fumigación como cloro, alcohol en líquido y Gel
- Artículos de protección como mascarillas guantes y trajes
- Artículos de primera necesidad como alimentos no perecibles, arroz, aceites, azúcar, aceite, avena, lenteja, atún etc.



**EMERGENCIA  
SANITARIA POR  
EL COVID-19**

**Dotación de  
Insumos de  
desinfección y**

**Kits de  
alimentos**

**Monto**

**Ejecutado \$**

**13104,61**



**Chanduy**  
G.A.D PARROQUIAL



# MEDIDAS DE BIOSEGURIDAD EN OFICINAS Y EDIFICIO GAD CHANDUY





**MONTO EJECUTADO \$ 3479.80**

## **MOVILIZACION INSTITUCIONAL**

El Gobierno Parroquial de Chanduy cuenta con una camioneta Chevrolet D-Max 4x4 la misma que sirve para movilizar al directorio de la institución a realizar trámites, gestiones y obras sociales en beneficio de los habitantes de la parroquia, por tal razón este vehículo cuenta con gastos de mantenimiento, reparación y combustible para que siga en óptimas condiciones y así los funcionarios del Gad Chanduy sigan brindando un buen servicio en favor de sus habitantes



Con la finalidad de cumplir con todas las actividades requeridas por las instituciones gubernamentales y brindar un buen servicio público a la ciudadanía en general, nuestra institución realiza mantenimiento y reparación de todos los equipos de oficina, compra de materiales de oficina, materiales de aseo, actualización de sistema contable y capacitación al equipo administrativo en las diferentes áreas que desempeñan sus funciones.



**TECNOLOGIAS  
DE LA  
INFORMACION  
MANTENIMIENTO  
Y REPARACION  
DE EQUIPOS,  
SUMINISTROS DE  
OFICINA Y  
LIMPIEZA**

**MATERIALES DE  
OFICINA: 1.809,97**





**SUMINISTROS  
DE ASEO  
MONTO  
EJECUTADO:  
1069.87**



**REPARACION Y  
MANTENIMIENTO  
DE EQUIPOS  
INFORMATICOS Y  
RADIO  
COMUNITARIA  
MONTO  
EJECUTADO. -  
7350.70**







**PAGINA WEB  
INSTITUCIONAL  
MONTO  
EJECUTADO. –  
952.00**



- Facilitador de Infocentro – Ing. Charles Cruz
- Promotor del Proyecto ETI – Sr. Kleiner Ramírez
- Asistente Administrativo – Sra. Hilda Torres

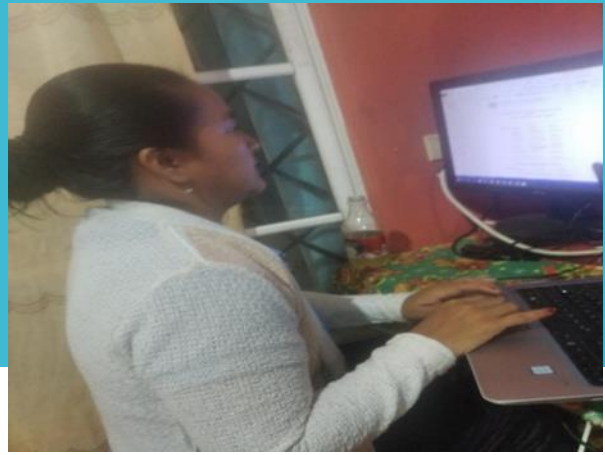

**REMUNERACION  
DE PERSONAL  
DE INVERSION  
MONTO  
EJECUTADO. –  
12.041,88**

El Gobierno Parroquial de Chanduy cuenta con un edificio en la que funcionan varias dependencias públicas como: Infocentro Comunitario, Tenencia Política, UPC Chanduy, Registro Civil y nuestras oficinas al servicio de la comunidad en general, razón por la cual se requiere de un mantenimiento permanente.



## MEJORAMIENTO DEL EDIFICIO PARROQUIAL.

**Monto Ejecutado  
\$ 5.062,63**

**MANTENIMIENTO  
DE EDIFICIO GAD  
CHANDUY**



El PDOT de Chanduy es el resultado de un proceso participativo y una apuesta conjunta entre los actores públicos, privados y comunitarios para la reducción de la pobreza, mediante una mejor gestión política y administrativa de los recursos naturales, económicos y sociales para la generación de una comunidad sostenible local.

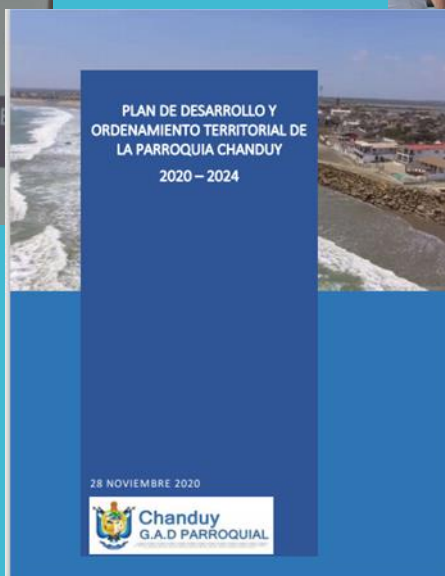

## PLAN DE DESARROLLO Y ORDENAMIENTO TERRITORIAL

**Monto Ejecutado**  
**\$ 21.730,12**







El Gobierno Parroquial de Chanduy anualmente renueva pólizas de seguro las mismas que se detallan a continuación:

- RENOVACION DE POLIZA CONTRA INCENDIO
- RENOVACION DE POLIZA DE SEGURO DE EQUIPOS ELECTRONICOS
- RENOVACION DE POLIZA DE SEGURO CONTRA ROBO Y ASALTO
- POLIZA NUEVA DE SEGUROS FIDELIDAD PUBLICA
- RENOVACION DE POLIZA DE SEGURO CAMIONETA GAD CHANDUY

Además se da cumplimiento a cancelar a instituciones del estado de acuerdo al presupuesto recibido anualmente lo siguiente:

- Comisiones Bancarias
- Pago 1% Conagopare Nacional
- Pago 2% Conagopare Santa Elena
- Retención del 5\*1000



# APORTES A OTRAS INSTITUCIONES PUBLICAS

Monto Ejecutado \$ 30.143,36





# GESTIONES



PROYECTO	PRUEBAS COVID
BENEFICIARIO	VARIAS COMUNAS DE LA PARROQUIA
LUGAR	COMUNA SAN RAFAEL
GESTION	GAD MUNICIPAL de Santa Elena



PROYECTO

ENTREGA DE CABEZA DE CERDO

BENEFICIARIO

VARIAS COMUNAS DE LA PARROQUIA

LUGAR

CHANDUY

GESTION

FOODPACKING S.A

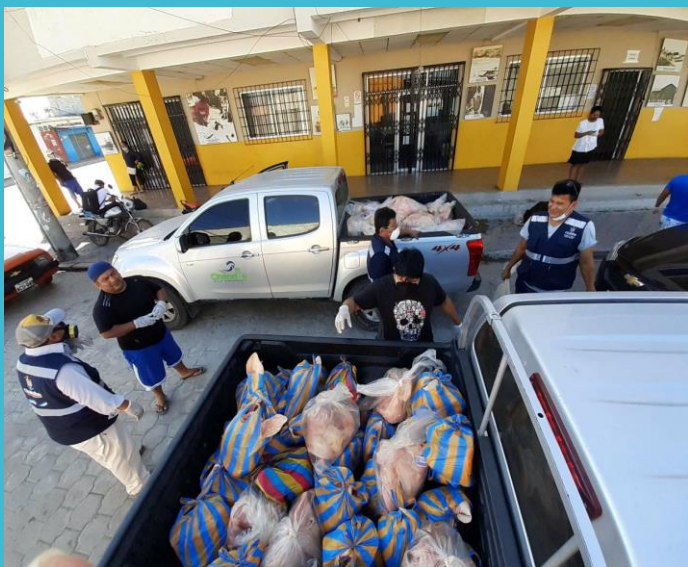



<b>PROYECTO</b>	<b>ATENCION A PERSONAS POR MEDICO FISIOTERAPEUTA</b>
<b>BENEFICIARIO</b>	<b>COMUNAS DE LA PARROQUIA CHANDUY</b>
<b>LUGAR</b>	<b>COMUNA ENGUNGA</b>
<b>GESTION</b>	<b>GAD PROVINCIAL DE STA. ELENA</b>





<b>PROYECTO</b>	<b>HUERTO FAMILIAR</b>
<b>BENEFICIARIO</b>	<b>FAMILIAS DE LA PARROQUIA</b>
<b>LUGAR</b>	<b>Cabecera parroquial</b>
<b>GESTION</b>	<b>GAD PROVINCIAL DE SANTA ELENA</b>





PROYECTO	ENTREGA DE KITS DE ALIMENTOS DE NIÑOS Y NIÑAS
BENEFICIARIO	198 NIÑOS 1674 KITS
LUGAR	Comunas: TUGADUAJA, ENGUNGA, PECHICHE, EL REAL, PUERTO Y CABECERA PARROQUIAL
GESTION	CONVENIO CON MIES







PROYECTO	ENTREGA DE LACTEO
BENEFICIARIO	FAMILIAS DE LA PARROQUIA
LUGAR	CABECERA PARROQUIAL
GESTION	EMPRESA PRIVADA

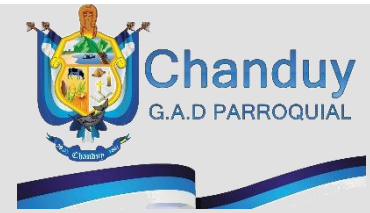



PROYECTO	ENTREGA DE VIVERES
BENEFICIARIO	FAMILIAS DE LA PARROQUIA
LUGAR	CABECERA PARROQUIAL
GESTION	GAD PROVINCIAL DE SANTA ELENA





<b>PROYECTO</b>	<b>DESINFECCION DE VIAS</b>
<b>BENEFICIARIO</b>	<b>FAMILIAS DE LA PARROQUIA</b>
<b>LUGAR</b>	<b>CABECERA PARROQUIAL</b>
<b>GESTION</b>	<b>GAD MUNICIPAL DE SANTA ELENA</b>





<b>PROYECTO</b>	<b>EXCAVACION DE FOSAS</b>
<b>BENEFICIARIO</b>	<b>FAMILIAS DE LA PARROQUIA</b>
<b>LUGAR</b>	<b>CABECERA PARROQUIAL Y COMUNAS</b>
<b>GESTION</b>	<b>EMPRESA PRIVADA</b>

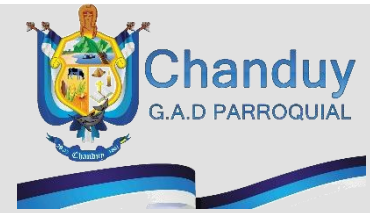





<b>PROYECTO</b>	<b>FUMIGACION</b>
<b>BENEFICIARIO</b>	<b>FAMILIAS DE LA PARROQUIA</b>
<b>LUGAR</b>	<b>CABECERA PARROQUIAL Y COMUNAS</b>
<b>GESTION</b>	<b>CUERPO DE BOMBEROS CHANDUY</b>





PROYECTO	CONTROL DE PRODUCTOS DE PRIMERA NECESIDAD
BENEFICIARIO	FAMILIAS DE LA PARROQUIA
LUGAR	CABECERA PARROQUIAL Y COMUNAS
GESTION	TENENCIA POLITICA DE CHANDUY





<b>PROYECTO</b>	<b>ENTREGA DE GUINEO</b>
<b>BENEFICIARIO</b>	<b>FAMILIAS DE LA PARROQUIA</b>
<b>LUGAR</b>	<b>CABECERA PARROQUIAL Y COMUNAS</b>
<b>GESTION</b>	<b>EMPRESA PRIVADA</b>





# CONTRATACIONES PUBLICAS

TIPO DE PROCESOS	CANTIDAD	MONTO
Contratación Directa	1	\$ 25.000,00
Catálogo Electrónico	4	\$ 22.600,90
Contratación por Emergencia	3	\$ 27.976,21
Ínfima Cuantía		
<b>TOTAL</b>		<b>\$ 277.413.42</b>

Cantidad	Tipos de Procesos	GAD	MIES
1	Contratación Directa	1	
4	Catálogo Electrónico	3	1
3	Contratación por Emergencia	1	2
	Ínfima Cuantía		

Muchas  
Gracias!